



Přehled nehodovosti

na území hlavního města Prahy

v roce

2012



Krajské ředitelství policie hlavního města Prahy
Odbor služby dopravní policie

Obsah

1. Základní údaje o nehodách na území hlavního města Prahy.....	4	5. Místa a úseky s největším počtem nehod.....	41
1.1. Porovnání základních ukazatelů.....	4	5.1. Místa s největším počtem nehod.....	41
1.2. Nehody pod vlivem alkoholu.....	7	5.2. Úseky s největším počtem nehod.....	42
2. Nehody podle druhu	10	6. Nehodovost v České republice a na území jednotlivých krajů	45
3. Nehody podle zavinění	12	7. Nehodovost na území MČ Praha 1 – 22.....	47
3.1. Nehody zaviněné řidičem motorového vozidla	14	Přílohy.....	49
3.1.1. Hlavní příčiny nehod řidičů motorových vozidel.....	14	Příloha č. 1 – Přehled nehod s usmrcením.....	50
3.1.2. Nehody řidičů motorových vozidel pod vlivem alkoholu.....	16	Příloha č. 2 – Přehled nehod s účastí chodce	54
3.1.3. Nehody řidičů motorových vozidel podle věku.....	16	Příloha č. 3 – Přehled nehod podle příčiny	117
3.1.4. Nehody řidičů motorových vozidel podle druhu vozidla	17		
3.1.5. Nehody řidičů motorových vozidel podle charakteru vozidla	18		
3.1.6. Nehody řidičů motorových vozidel podle roku výroby vozidla.....	18		
3.1.7. Nehody podle tovární značky vozidla	20		
3.2. Nehody řidičů motocyklů.....	20		
3.2.1. Nehody zaviněné řidiči motocyklů	21		
3.3. Nehody zaviněné řidiči nemotorových vozidel.....	23		
3.3.1. Nehody s účastí cyklistů	23		
3.3.2. Nehody zaviněné cyklisty	24		
3.4. Nehody chodců	27		
3.4.1. Nehody chodců podle měsíce a času.....	31		
3.4.2. Místa s největším počtem nehod chodců.....	31		
3.4.3. Nehody zaviněné chodci.....	33		
3.4.4. Nehody na přechodech pro chodce.....	35		
4. Časové rozložení nehod.....	39		
4.1. Nehody podle dne v týdnu	39		
4.2. Nehody podle hodiny	40		

1. Základní údaje o nehodách na území hlavního města Prahy

1.1. Porovnání základních ukazatelů

V roce 2012 šetřili policisté na území hlavního města Prahy celkem **17 795 dopravních nehod**. Při těchto nehodách bylo **26 osob usmrceno¹**, **236 osob bylo těžce zraněno** a **2 009 bylo zraněno lehce**. Policisté odhadli hmotnou škodu vzniklou při nehodách na 1,09 mld. Kč.

Porovnáním základních ukazatelů dopravních nehod zjišťujeme:

nárůst v kategorii:

- počet dopravních nehod o 1 223 nehod tj. o 7,4 %
- počet lehce zraněných o 47 osob tj. o 2,4 %
- odhad hmotné škody o 43,1 mil. Kč tj. o 4,1 %

pokles v kategorii:

- počet usmrcených osob o 13 osob tj. o 33,3 %
- počet těžce zraněných osob o 43 osob tj. o 15,4 %

Počet dopravních nehod je na území hl. m. Prahy **třetí nejnižší** za posledních 14 let, nejvíce nehod bylo v roce 1999 (44 192 nehod), nejméně v roce 2009 (15 583 nehod), počet usmrcených osob je **nejnižší v historii** a podruhé pod hranicí 30 osob za rok (poprvé v roce 2010 – 29 osob). (Pro dokreslení uvádím údaje o počtu usmrcených osob v historii – rok 1965 – 60 usmrcených osob, rok 1980 – 66 usmrcených, rok 1990 – 94 usmrcených).

Z porovnání četnosti základních ukazatelů vyplývá, že policisté v Praze v průměru každých **30 minut šetřili nehodu**, každých **4,4 hodiny byl při nehodě lehce zraněn člověk** a každých **37 hodin byl zraněn těžce**. V průměru každých **14 dní (přesně 14,1) došlo při nehodě k usmrcení**.

¹ Pro statistické účely se za usmrcenou osobu považuje osoba, která zemřela na místě dopravní nehody nebo nejpozději do 24 hodin po nehodě v nemocnici.

Dopravní nehody a jejich následky; Praha 1998-2012	počet nehod	Usmrceno osob	Těžce zraněno osob	Lehce zraněno osob	škoda *100 Kč
1998	42 131	65	353	3 568	17 609 318
1999	44 192	74	540	3 558	16 483 763
2000	40 560	80	521	3 260	15 811 992
2001	34 195	67	452	3 521	16 487 008
2002	35 888	82	477	3 679	18 834 456
2003	35 589	65	466	3 509	18 753 815
2004	29 598	56	428	3 313	17 991 176
2005	33 349	61	393	2 603	18 908 349
2006	34 689	56	357	2 047	18 147 896
2007	33 484	33	352	1 923	15 530 688
2008	30 251	38	334	1 941	14 379 921
2009	15 583	40	347	2 082	10 574 925
2010	18 190	29	279	1 893	11 569 654
2011	16 572	39	279	1 962	10 427 553
2012	17 795	26	236	2 006	10 858 862



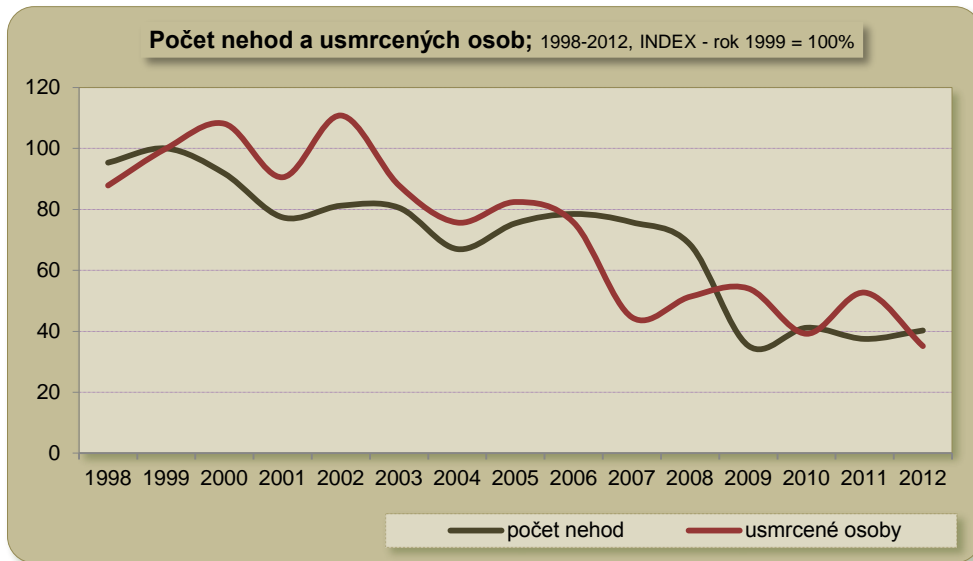

Počet nehod a usmrcených osob; 2012	nehod	tj.	usmrceno osob	tj.
leden	1394	7,8%	2	7,7%
únor	1314	7,4%	1	3,8%
březen	1460	8,2%	4	15,4%
duben	1510	8,5%	2	7,7%
květen	1515	8,5%	3	11,5%
červen	1555	8,7%	2	7,7%
červenec	1235	6,9%	0	0,0%
srpen	1379	7,7%	4	15,4%
září	1528	8,6%	4	15,4%
říjen	1730	9,7%	1	3,8%
listopad	1610	9,0%	1	3,8%
prosinec	1565	8,8%	2	7,7%

K nejvyššímu počtu dopravních nehod došlo, stejně jako v loňském roce v měsíci říjnu (1730 nehod, tj. 9,7 % z celkového počtu nehod), nejméně nehod zpracovávali policisté v měsíci únoru (1314 nehod, tj. 7,4 % nehod). Nejvíce osob bylo usmrceno při nehodách v měsících březnu, srpnu a září (4 osoby, 15,4 % z celkového počtu usmrcených), žádná osoba nezemřela při nehodách v měsících červenci.

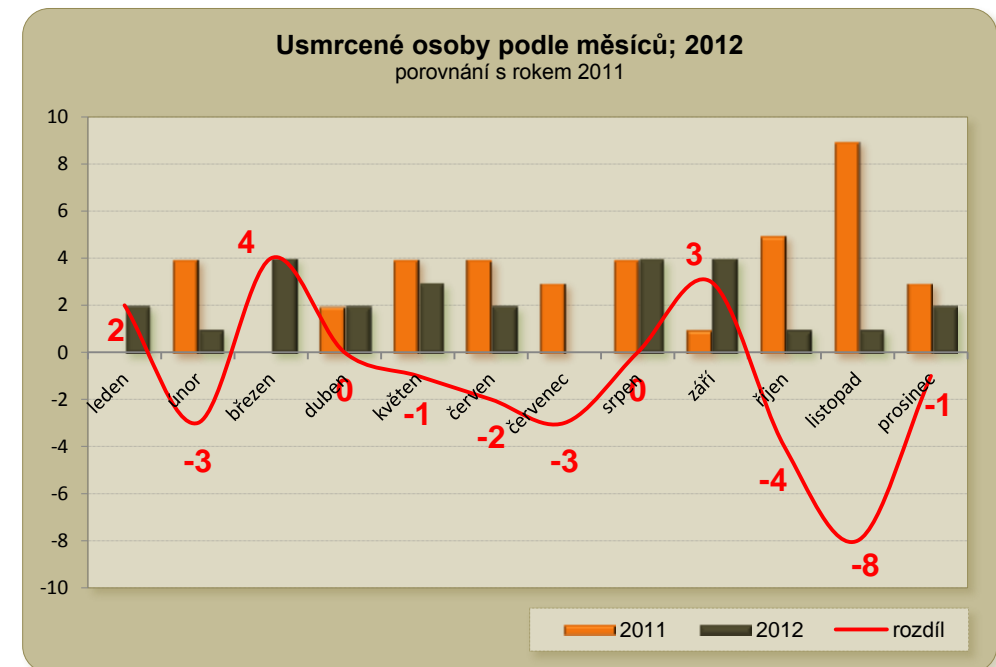

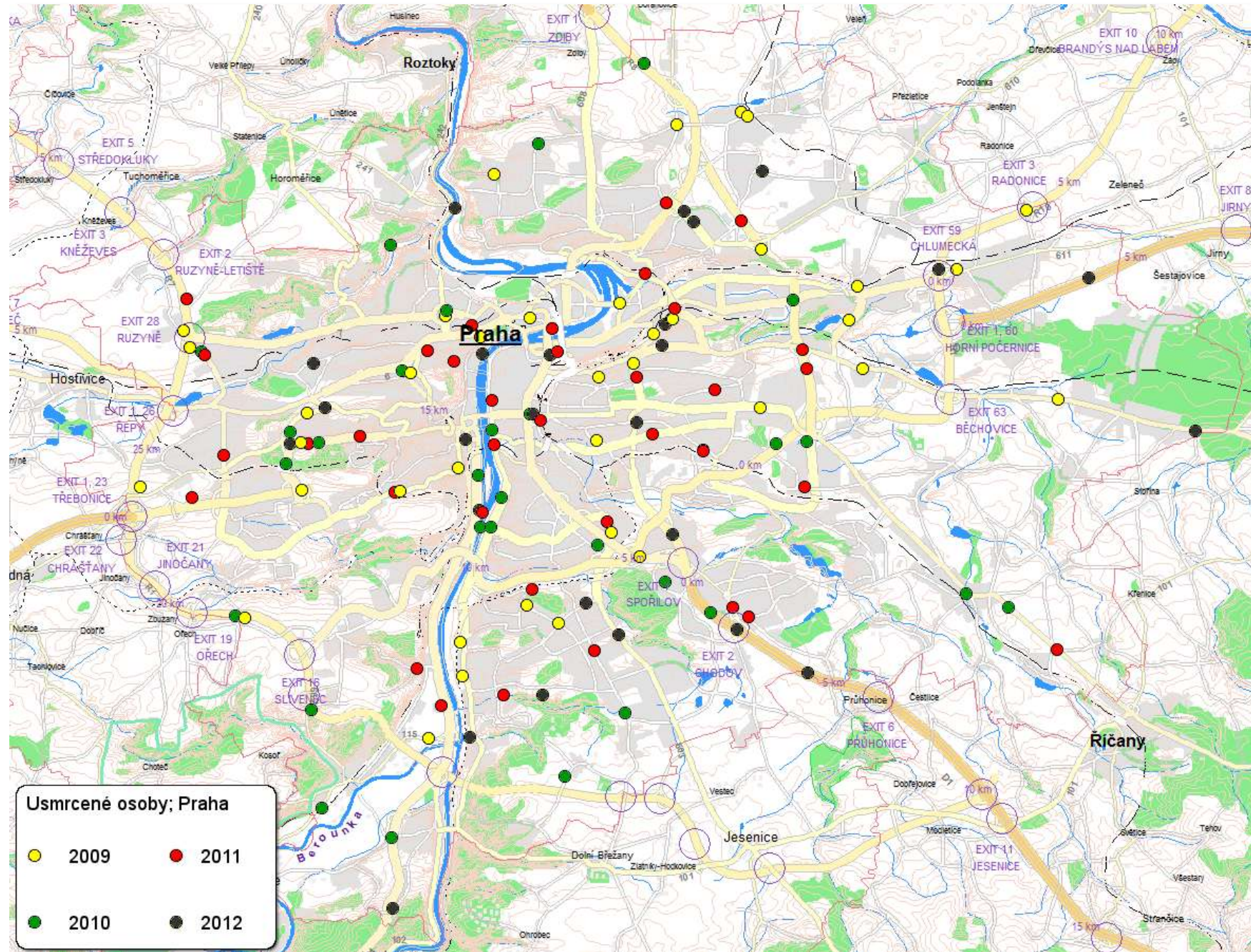

1.2. Nehody pod vlivem alkoholu

V roce 2012 došlo na území hlavního města Prahy ke **480 nehodám, kdy byl účastník pod vlivem alkoholu**. Při těchto nehodách byla **usmrcena 1 osoba**. Ve srovnání s rokem 2011 eviduje policie **o 24 nehod a 4 usmrcené osoby méně**. Policisté dále při 21 nehodě zjistili, že je pachatel pod vlivem drog a v šesti případech byl pachatel nehody pod vlivem alkoholu a drog současně.

Počet nehod zaviněných pod vlivem alkoholu, 1998 - 2012	nehod	Usmrceno	Těžce zraněno	Lehce zraněno
1998	992	9	76	381
1999	944	10	73	346
2000	735	4	61	259
2001	1 001	4	72	347
2002	1 028	7	77	356
2003	988	1	53	295
2004	820	3	27	232
2005	748	6	25	192
2006	556	2	19	129
2007	724	1	16	150
2008	661	1	14	147
2009	577	7	27	144
2010	510	2	17	129
2011	504	5	30	117
2012	480	1	9	122

Počet nehod pod vlivem alkoholu; Praha 1998 - 2012



Nehody pod vlivem alkoholu - usmrcené osoby; 1998 - 2012

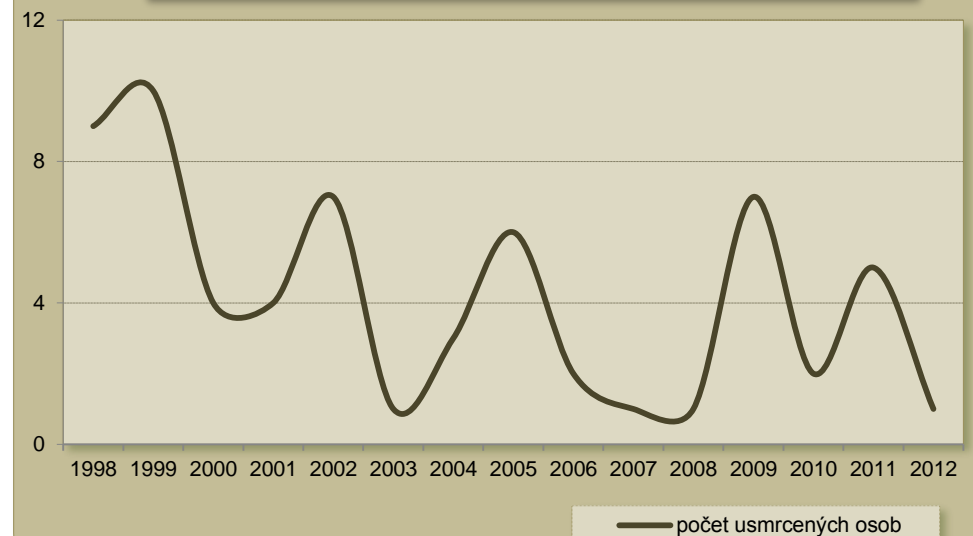

Nejvíce nehod pod vlivem alkoholu zavinili řidiči motorových vozidel (415 nehod, tj. 86,5 % z celkového počtu nehod pod vlivem alkoholu), v 52 případech byl pod vlivem alkoholu chodec (tj. 10,8 %), 11 nehod eviduje policie u řidičů nemotorového vozidla (tj. 2,3 %), 1 nehodu pod vlivem alkoholu zavinil jiný účastník silničního provozu.

Největší podíl na počtu zaviněných nehod mají chodci, kteří pod vlivem alkoholu zavinili 18,7 % z celkového počtu nehod chodců, následují řidiči nemotorových vozidel (11,2 % nehod zaviněných řidiči nemotorových vozidel). Řidiči motorových vozidel zavinili pod vlivem alkoholu 2,4 % jimi zaviněných nehod.

Nehody podle zavinění - pod vlivem alkoholu - 2012;	počet nehod	podíl na počtu zaviněných nehod
Řidičem motorového vozidla	415	2,4%
Řidičem nemotorového vozidla	11	11,2%
z toho dětmi	0	0,0%
Chodcem	52	18,7%
z toho dětmi	0	0,0%
Jiným účastníkem	1	3,6%
Závadou komunikace	0	0,0%
Technickou závadou vozidla	0	0,0%
Lesní zvířít, domácím zvířetem	0	0,0%
Jiné zavinění	1	1,6%

Největší počet nehod pod vlivem alkoholu zavinili řidiči motorových vozidel z příčiny „nesprávný způsob jízdy“ (398 nehod, což představuje 3,5 % z nehod zaviněných řidiči nesprávným způsobem jízdy), při „nedání přednosti“ bylo pod vlivem alkoholu 10 řidičů, 6 řidičů zavinilo pod vlivem alkoholu nehodu „nepřiměřenou rychlostí“.

Nehody podle příčin - pod vlivem alkoholu (jen řidiči mot. vozidel)	2012	podíl na počtu nehod
Nepřiměřená rychlost	6	0,5%
Nesprávné předjíždění	1	1,2%
Nedání přednosti	10	0,2%
Nesprávný způsob jízdy	398	3,5%

Celkem ve 138 případech bylo u řidiče zjištěno množství alkoholu pod 1 ‰ alkoholu v dechu (krvi), ve 336 případech naměřili policisté řidiči po nehodě nad 1 ‰. V 6 případech byl řidič současně pod vlivem alkoholu a drog. Při nehodách, kdy bylo řidiči naměřeno méně než jedna promile alkoholu v dechu, byla usmrcena jedna osoba, při nehodách s alkoholem nad 1 ‰ nebyla usmrcena žádná osoba.

Alkohol a drogy u viníka nehody; 2012 (porovnání s rokem 2011)	2011	usmrceno osob	2012	usmrceno osob
Alkohol do 1 ‰	153	1	138	1
Alkohol nad 1 ‰	348	4	336	0
Alkohol a drogy	3	0	6	0
Drogy	32	1	21	0



Nehody pod vlivem alkoholu a návykových látek; 2012

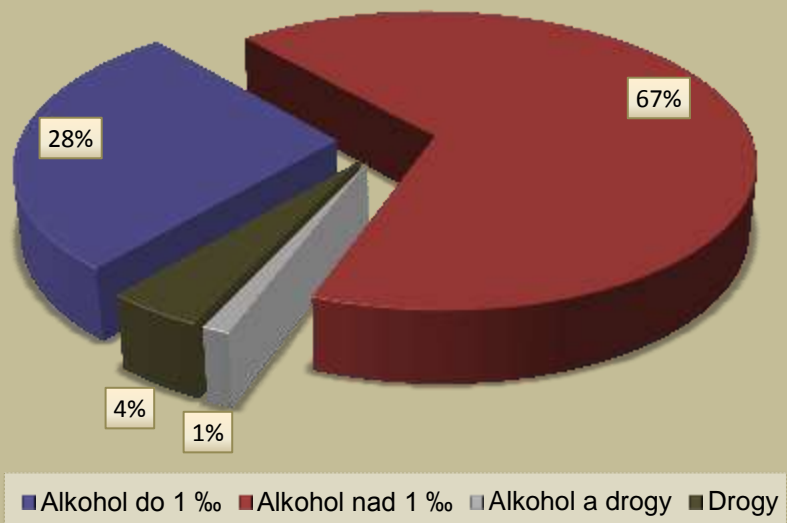

2. Nehody podle druhu

Nejvíce dopravních nehod v roce 2012 končilo srážkou s jedoucím nekolejovým vozidlem (celkem 9 497 nehod, tj. 53,4 % z celkového počtu všech nehod). Při nehodách končících srážkou s jedoucím nekolejovým vozidlem bylo usmrceno 8 osob (30,8 % z celkového počtu všech usmrcených osob). Následují nehody končící srážkou se zaparkovaným, odstaveným vozidlem (4 577 nehod), nehody končící srážkou s pevnou překážkou (1 987 nehod, 4 usmrcené osoby) a nehody končící srážkou s chodcem (630 nehod, 12 usmrcených osob). Ačkoliv nehod končících srážkou s chodcem bylo „pouze“ 3,5 % z celkového počtu všech nehod, usmrceno bylo 46,2 % z celkového počtu usmrcených osob.

Druh nehody, 2012; porovnání s rokem 2011	2011	2012	rozdíl	tj. v %
srážka s jedoucím nekolejovým vozidlem	8 680	9 497	817	9,4
srážka s vozidlem zaparkovaným, odstaveným	4 261	4 577	316	7,4
srážka s pevnou překážkou	1 939	1 987	48	2,5
srážka s chodcem	598	630	32	5,4
z toho s dětmi	75	86	11	14,7
srážka s lesní zvěří	87	87	0	0,0
srážka s domácím zvířetem	37	35	-2	-5,4
srážka s vlakem	1	1	0	0,0
srážka s tramvají	485	492	7	1,4
havárie	130	136	6	4,6
jiný druh nehody	354	353	-1	-0,3

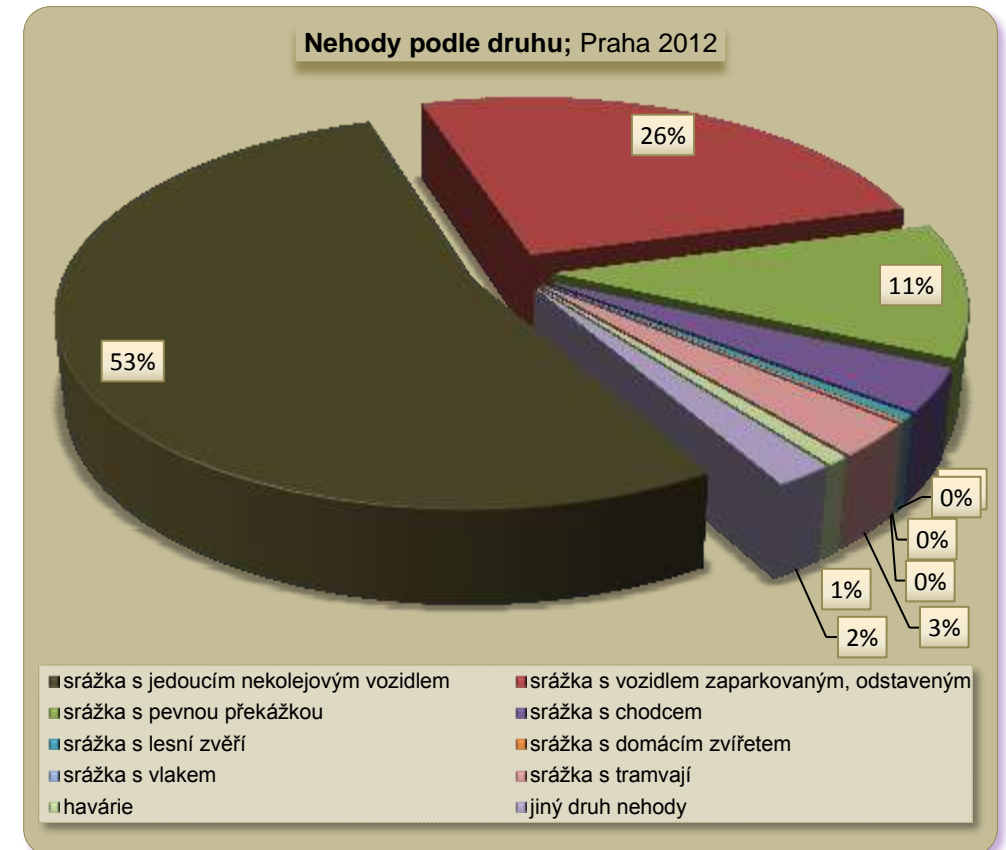

I přes zvýšení počtu dopravních nehod zaznamenáváme pokles usmrcených osob u nehod končících srážkou s chodcem (o 5 usmrcených, tj. o 29,4 %), u nehod končících srážkou s pevnou překážkou (o 5 usmrcených, tj. o 55,6 %), u nehod končících srážkou jedoucích nekolejových vozidel (o 3 osoby, tj. o 27,3 %) i u nehod končících srážkou s tramvají (o 1 osobu, tj. o 50 %). Nárůst počtu usmrcených osob zaznamenáváme pouze u jiného druhu nehody (o 1 usmrcenou osobu).

Druh nehody - usmrcené osoby - 2012; porovnání s rokem 2011	2011	2012	rozdíl	tj. v %
srážka s jedoucím nekolejovým vozidlem	11	8	-3	-27,3
srážka s vozidlem zaparkovaným, odstaveným	0	0	0	0,0
srážka s pevnou překážkou	9	4	-5	-55,6
srážka s chodcem	17	12	-5	-29,4
z toho dětmi	0	0	0	0,0
srážka s lesní zvěří	0	0	0	0,0
srážka s domácím zvířetem	0	0	0	0,0
srážka s vlakem	0	0	0	0,0
srážka s tramvají	2	1	-1	-50,0
havárie	0	0	0	0,0
jiný druh nehody	0	1	1	.

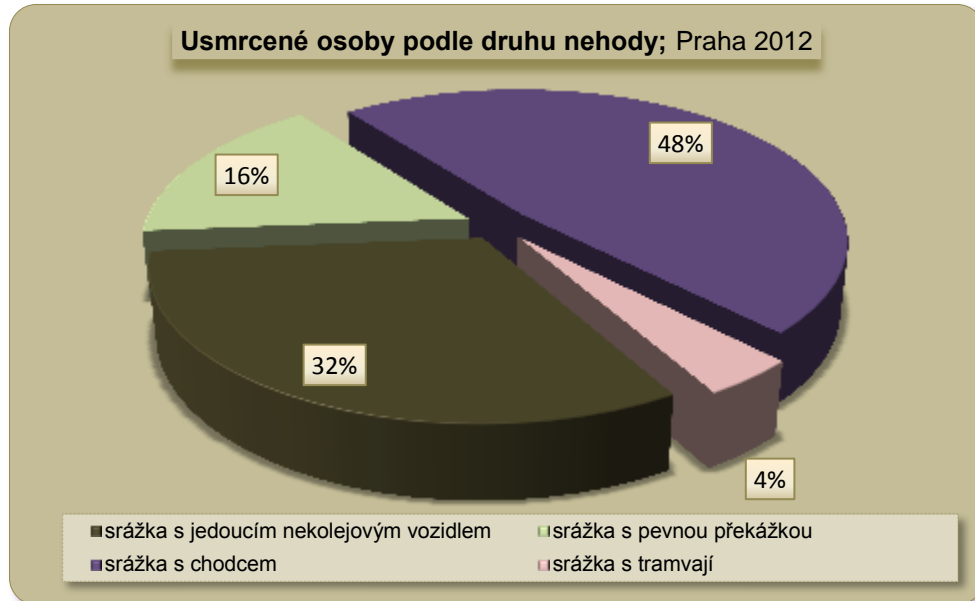

3. Nehody podle zavinění

Stejně jako v předchozích letech zavinili nejvíce dopravních nehod řidiči motorových vozidel. Při **17 108 nehodách zaviněných řidiči motorových vozidel bylo usmrceno 21 osob**, což ve srovnání s rokem 2011 představuje nárůst počtu nehod o 1 222, tj. o 7,7 % a pokles o 10 usmrcených osob, tj. o 32,3 %.

Meziročně zaznamenáváme:

pokles u dopravních nehod zaviněných

- řidičem nemotorového vozidla o 7 nehod tj. o 6,7 %
- řidičem nemot. vozidla – dítětem o 2 nehody tj. o 25 %
- závadou komunikace o 26 nehod tj. o 59,1 %
- technickou závadou vozidla o 1 nehodu tj. o 1,2 %

nárůst u dopravních nehod zaviněných

- řidičem motorového vozidla o 1 222 nehod tj. o 7,7 %
- chodcem o 33 nehod tj. o 13,5 %
- chodcem – dítětem o 19 nehod tj. o 46,3 %

Nehody podle zavinění, 2012; porovnání s rokem 2011	2011	2012	rozdíl	tj. v %
Řidičem motorového vozidla	15 886	17 108	1 222	7,7
Řidičem nemotorového vozidla	105	98	-7	-6,7
z toho dětmi	8	6	-2	-25,0
Chodcem	245	278	33	13,5
z toho dětmi	41	60	19	46,3
Jiným účastníkem	33	28	-5	-15,2
Závadou komunikace	44	18	-26	-59,1
Technickou závadou vozidla	82	81	-1	-1,2
Lesní zvěř, domácím zvířetem	116	121	5	4,3
Jiné zavinění	61	63	2	3,3

Největší pokles usmrcených osob zaznamenáváme meziročně u nehod zaviněných řidičem motorového vozidla (o 10 usmrcených osob, tj. 32,3 %), pokles zaznamenáváme i u počtu usmrcených při nehodách zaviněných chodcem (o 4 osoby, tj. o 57,1 %). Nárůst naopak evidujeme u nehod s jiným zaviněním a to o jednu usmrcenou osobu.

Nehody podle zavinění - Usmrcené osoby - 2012; porovnání s rokem 2011	2011	2012	rozdíl	tj. v %
Řidičem motorového vozidla	31	21	-10	-32,3
Řidičem nemotorového vozidla	0	0	0	0,0
z toho dětmi	0	0	0	0,0
Chodcem	7	3	-4	-57,1
z toho dětmi	0	0	0	0,0
Jiným účastníkem	0	0	0	0,0
Závadou komunikace	0	0	0	0,0
Technickou závadou vozidla	0	0	0	0,0
Lesní zvěř, domácím zvířetem	0	0	0	0,0
Jiné zavinění	1	2	1	100,0



Nehody podle zavinění; 2000 - 2012	řidičem motorového vozidla	řidičem nemotorového vozidla		chodcem		celkem nehod
		celkem	děti	celkem	děti	
2000	39 281	121	37	531	158	40 560
2001	33 140	86	25	470	99	34 195
2002	34 782	88	15	487	95	35 888
2003	34 630	83	15	454	99	35 589
2004	28 695	67	10	384	67	29 598
2005	32 494	78	9	352	60	33 349
2006	33 759	69	12	328	43	34 689
2007	32 484	66	4	311	41	33 484
2008	29 484	46	4	326	53	30 251
2009	14 905	63	7	304	39	15 583
2010	17 482	73	1	262	50	18 190
2011	15 886	105	8	245	41	16 572
2012	17 108	98	6	278	33	17 795

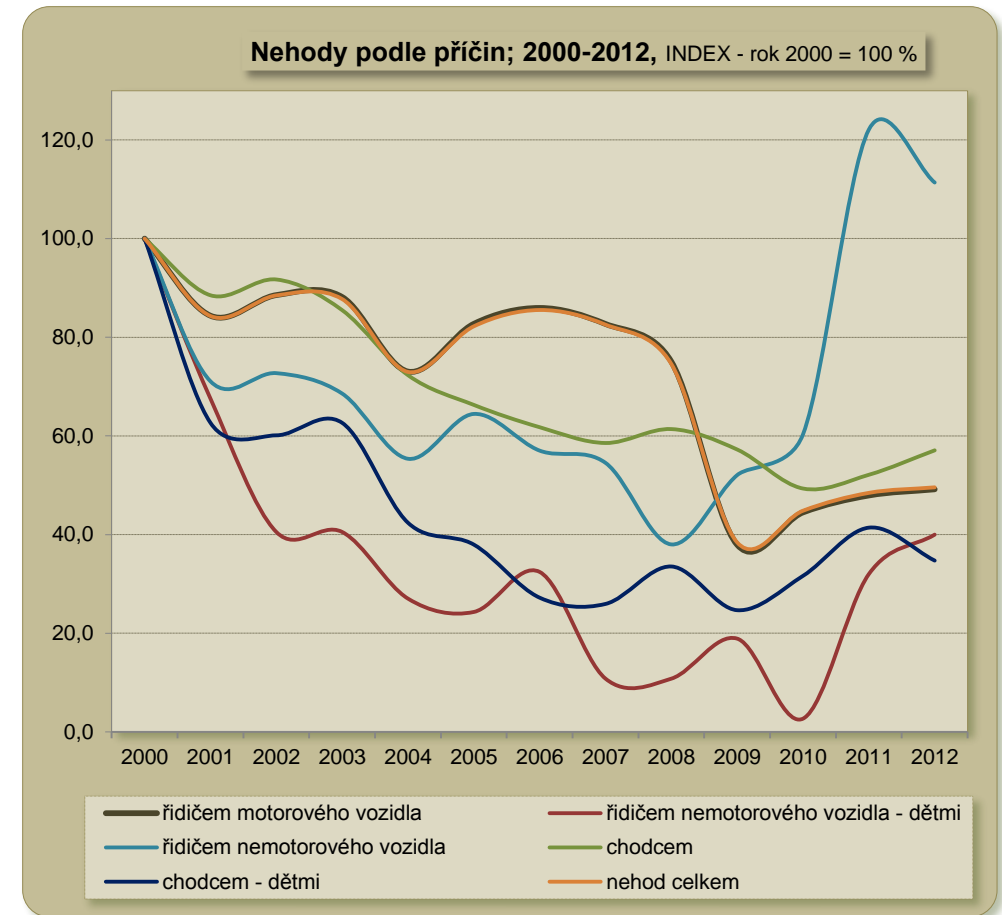

3.1. Nehody zaviněné řidičem motorového vozidla

Řidiči motorových vozidel zavinili celkem 17 108 dopravních nehod, při kterých bylo 21 osob usmrceno, 182 osob bylo zraněno těžce a 1703 osob bylo zraněno lehce.

Porovnáním s rokem 2011 zjišťujeme nárůst v počtu dopravních nehod zaviněných řidičem motorového vozidla o 1 222 nehod, tj. o 7,7 %, pozitivní je počet usmrcených osob, který se snížil o 10, tj. o 32,3 %.

3.1.1. Hlavní příčiny nehod řidičů motorových vozidel

Nejvíce dopravních nehod zavinili řidiči motorových vozidel z příčiny „nesprávný způsob jízdy“ (11 290 nehod, tj. 66 % z počtu nehod zaviněných řidiči), následuje příčina „nedání přednosti“ (26,4 %), „nepřiměřená rychlost“ (7,1 %) a „nesprávné předjíždění“ s 0,5 % z počtu nehod zaviněných řidiči motorových vozidel.

Nejvíce osob bylo usmrceno při dopravních nehodách zaviněných „nesprávným způsobem jízdy“ (celkem 10), 9 osob bylo usmrceno při nehodách zaviněných „nedáním přednosti“ a 2 osoby při nehodách zaviněných „nepřiměřenou rychlostí“. Největší meziroční pokles počtu usmrcených osob zaznamenáváme při nehodách zaviněných „nesprávným způsobem jízdy“ (pokles o 4 osoby), i v dalších kategoriích zaznamenáváme pokles počtu usmrcených osob, u nehod zaviněných „nepřiměřenou rychlostí“ i „nedáním přednosti“, vždy o 3 osoby.

Nehody podle příčin (jen řidiči mot. vozidel) - 2012, porovnání s rokem 2011	2011	2012	rozdíl	tj. v %
Nepřiměřená rychlost	1 209	1 218	9	0,7
Nesprávné předjíždění	127	86	-41	-32,3
Nedání přednosti	4 162	4 514	352	8,5
Nesprávný způsob jízdy	10 388	11 290	902	8,7



Nehody podle příčin (jen řidiči mot. vozidel), usmrcené osoby - 2012; porovnání s rokem 2011	2011	2012	rozdíl	tj. v %
Nepřiměřená rychlost	5	2	-3	-60,0
Nesprávné předjíždění	0	0	0	0,0
Nedání přednosti	12	9	-3	-25,0
Nesprávný způsob jízdy	14	10	-4	-28,6



Příčiny nehod; 2012 - podíl na počtu usmrcených osob

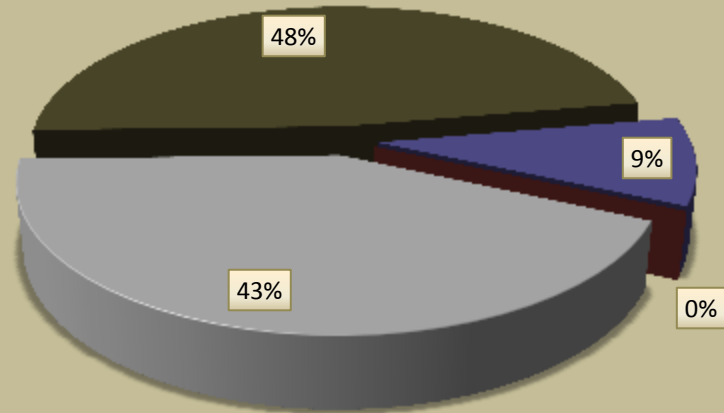

■ Nepřiměřená rychlost
 ■ Nesprávné předjíždění
 ■ Nedání přednosti
 ■ Nesprávný způsob jízdy

Nejnebezpečnější byly v roce 2012 nehody zaviněné „nedáním přednosti“, při kterých došlo k usmrcení při každé 501 nehodě, následují nehody zaviněné „nepřiměřenou rychlostí“ (člověk zemřel při každé 609 nehodě) a „nesprávným způsobem jízdy (člověk byl usmrcen při každé 1 129 nehodě).

Nehody podle příčin a usmrcení (jen řidiči motorových vozidel), podíl na celkovém počtu	nehod	usmrce- ných osob	počet nehod na 1 usmrcenou osobu
Nepřiměřená rychlost	1 218	2	609,0
Nesprávné předjíždění	86	0	0,0
Nedání přednosti	4 514	9	501,6
Nesprávný způsob jízdy	11 290	10	1 129,0

Nehody podle příčin a usmrcení (jen řidiči mot. vozidel), podíl na celkovém počtu	nehod	podíl na celkovém počtu nehod	usmrcených osob	podíl na celkovém počtu usmrcených
Nepřiměřená rychlost	1 218	7,1	2	9,5
Nesprávné předjíždění	86	0,5	0	0,0
Nedání přednosti	4 514	26,4	9	42,9
Nesprávný způsob jízdy	11 290	66,0	10	47,6

Nejčtenější příčinou dopravních nehod řidičů motorových vozidel byl v roce 2012 „jiný druh nesprávného způsobu jízdy“, následují příčiny „nedodržení bezpečné vzdálenosti za vozidlem“, nevěnování se řízení vozidla“, nedání přednosti při přejíždění z pruhu do pruhu“ a nesprávné otáčení a couvání“.

10 nejčastějších příčin nehod; Praha 2012		nehod
1.	jiný druh nesprávné jízdy	3 394
2.	nedodržení bezpečné vzdálenosti za vozidlem	3 265
3.	řidič se plně nevěnoval řízení vozidla	2 333
4.	nedání přednosti při přejíždění z pruhu do pruhu	1 182
5.	nesprávné otáčení nebo couvání	961
6.	nedání přednosti proti příkazu DZ "Dej přednost"	796
7.	nepřízpůsobení rychlosti stavu vozovky	783
8.	nedání přednosti při odbočování vlevo	576
9.	nedání přednosti při otáčení nebo couvání	555
10.	vyhýbání bez dostatečné boční vůle	493

3.1.2. Nehody řidičů motorových vozidel pod vlivem alkoholu

Pod vlivem alkoholu spáchali řidiči motorových vozidel v roce 2012 415 dopravních nehod, což představuje 86,5 % z celkového počtu nehod pod vlivem alkoholu. Oproti roku 2011 evidujeme u nehod pod vlivem alkoholu zaviněných řidiči motorových vozidel pokles o 26 nehod, tj. o 5,9 %.

Nejvíce nehod pod vlivem alkoholu způsobili řidiči motorových vozidel z příčiny „nesprávný způsob jízdy“ (398 nehod), následují příčiny „nedání přednosti“, „nepřiměřená rychlost“ a „nesprávné předjíždění“.

Nejvyšší meziroční pokles zaznamenáváme u nehod zaviněných „nepřiměřenou rychlostí“ (o 65 nehod, tj. o 91,5 %), naopak nárůst evidujeme u nehod zaviněných „nesprávným způsobem jízdy“ (o 50 nehod, tj. o 14,3 %).

Nehody podle příčin - pod vlivem alkoholu (jen řidiči mot.vozidel)	2012	podíl na počtu nehod
Nepřiměřená rychlost	6	0,5%
Nesprávné předjíždění	1	1,2%
Nedání přednosti	10	0,2%
Nesprávný způsob jízdy	398	3,5%

Nehody podle příčin - pod vlivem alkoholu (jen řidiči mot.vozidel)	2011	2012	rozdíl	tj. v %
Nepřiměřená rychlost	71	6	-65	-91,5
Nesprávné předjíždění	1	1	0	0,0
Nedání přednosti	21	10	-11	-52,4
Nesprávný způsob jízdy	348	398	50	14,4

3.1.3. Nehody řidičů motorových vozidel podle věku

Největší počet nehod zavinili řidiči motorových vozidel ve věku od 30 do 39 let (3 980 nehod, tj. 23,3 % z celkového počtu nehod zaviněných řidiči motorových vozidel).

Nárůst počtu nehod je nejvyšší u nehod zaviněných řidiči od 30 do 39 let (o 422 nehod), další nárůst evidujeme u nehod zaviněných řidiči od 10 do 49 let (o 221 nehod), u řidičů ve věku od 50 do 59 let (o 216 nehod). Naopak pokles zaznamenáváme u nehod, které zavinili řidiči ve věku od 18 do 20 let (o 22 nehod) a řidiči ve věku do 17 let (o 7 nehod).

Nehody podle věku řidiče; 2012 (porovnání s rokem 2011)	2011	2012	rozdíl	tj. v %
Celkem zaviněno řidičem motorového vozidla	15 886	17 108	1 222	7,7
Nezjištěno	3 891	3 964	73	1,9
Do 17 let	17	10	-7	-41,2
18-20 let	492	470	-22	-4,5
21-24 let	1 098	1 125	27	2,5
25-29 let	1 591	1 649	58	3,6
30-39 let	3 558	3 980	422	11,9
40-49 let	2 417	2 638	221	9,1
50-59 let	1 612	1 828	216	13,4
60-64 let	563	664	101	17,9
65-69 let	322	398	76	23,6
Nad 70 let	325	382	57	17,5

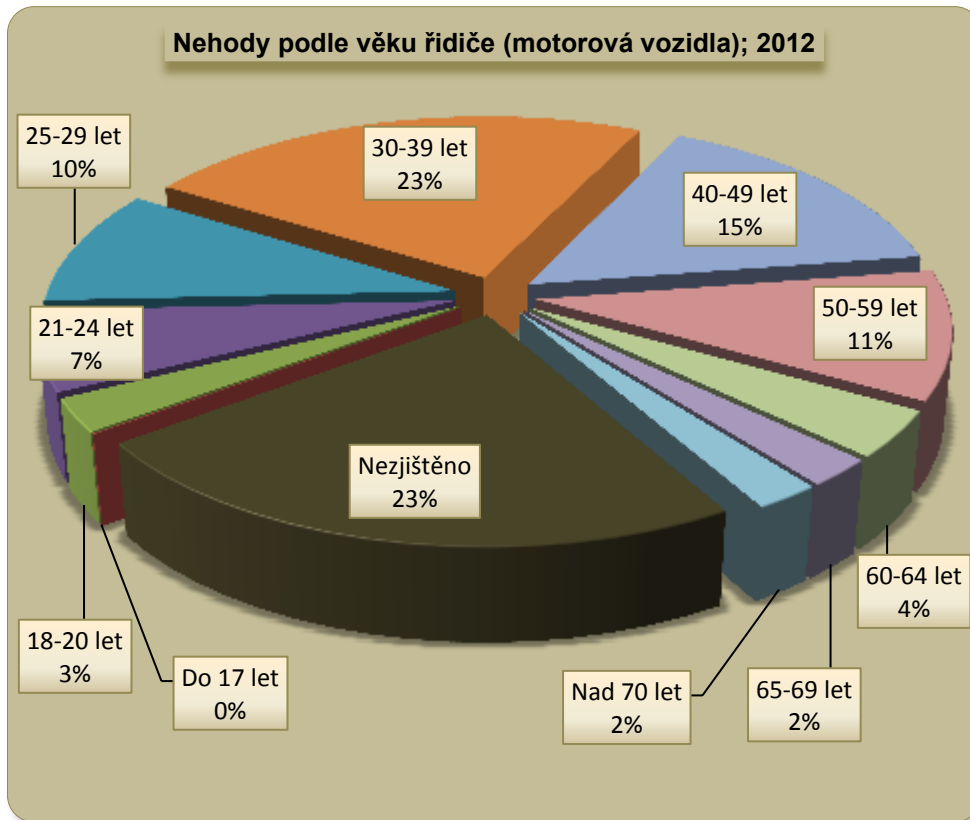

3.1.4. Nehody řidičů motorových vozidel podle druhu vozidla

Stejně jako v loňském roce zavinili nejvíce nehod řidiči osobních automobilů. Při celkem 11 354 nehodách bylo usmrceno 17 osob, 125 osob bylo zraněno těžce a 1275 bylo zraněno lehce.

U nehod zaviněných řidiči osobních automobilů zaznamenáváme meziročně nárůst o 1 044 nehod, tj. o 10,1 %, pozitivní je však pokles usmrcených osob (o 4 osoby, tj. o 19 %) a těžce zraněných osob (o 24, tj. o 16,1 %).

Nejvyšší nárůst nehod zaznamenáváme u nehod zaviněných řidiči mopedů (o 40 %), malých motocyklů (o 37,5 %) a jiných motorových vozidel (zemědělských, stavebních - o 33,3 %). Naopak pokles je nejvyšší u nehod

zaviněných řidiči osobních automobilů s přívěsem (o 34,3 %), traktorů (o 20 %) a motocyklů (o 15,6 %).

Druh vozidla; 2012 (porovnání s rokem 2011)	2011	2012	rozdíl	tj. v %
moped	5	7	2	40,0
malý motocykl (do 50 ccm)	16	22	6	37,5
motocykl (včetně sidecaru, skútru apod.)	154	130	-24	-15,6
osobní automobil bez přívěsu	10 310	11 354	1 044	10,1
osobní automobil s přívěsem	67	44	-23	-34,3
nákladní automobil (včetně multikáry apod.)	1 371	1 538	167	12,2
nákladní automobil s přívěsem	80	97	17	21,3
nákladní automobil s návěsem	358	328	-30	-8,4
autobus	345	414	69	20,0
traktor (i s přívěsem)	5	4	-1	-20,0
tramvaj	125	112	-13	-10,4
jiné mot. vozidlo	15	20	5	33,3
jízdní kolo	95	88	-7	-7,4
vlak	0	0	0	0,0
nezjištěno, řidič ujel	3 043	3 048	5	0,2

Řidiči osobních automobilů zavinili nejvíce nehod z příčiny „nesprávný způsob jízdy“, následují nehody z příčiny „nedání přednosti“ a „nepřiměřená rychlost“.

Nehody podle vozidla viníka a hlavních příčin, 2012	počet nehod	Příčiny				pod vlivem alkoholu
		nepřimě- řená rychlost	nesprávné předjíždění	nedání přednosti	nesprávný způsob jízdy	
moped	7	3	0	0	4	2
malý motocykl (do 50 ccm)	22	6	0	3	13	1
motocykl	130	49	4	22	55	4
osobní automobil	11 354	1 004	65	3 675	6 610	384
osobní automobil s přívěsem	44	8	0	13	23	0
nákladní vozidlo	1 538	91	3	349	1 095	18
nákladní vozidlo s přívěsem	97	6	0	26	65	2
nákladní vozidlo s návěsem	328	23	0	95	210	1
autobus	414	17	0	96	301	3
traktor	4	0	0	0	4	0
tramvaj	112	4	0	14	94	0
jiné motorové vozidlo	20	1	0	5	14	0
jízdní kolo	88	10	0	17	61	11
nezjištěno, řidič ujel	3 048	6	14	217	2 811	0

3.1.5. Nehody řidičů motorových vozidel podle charakteru vozidla

Nejvíce nehod zavinili řidiči soukromých vozidel, nevyužívaných k výdělečné činnosti (7 620 nehod, 13 usmrcených osob), 4 733 nehod zavinili řidiči s vozidlem soukromé organizace (podnikatel, s. r. o., atd.) (4 733 nehod, 5 usmrcených osob).

Meziroční nárůst zaznamenáváme u nehod soukromých vozidel, nevyužívaných k výdělečné činnosti, vozidel soukromých organizací, vozidel MHD, vozidel městské, obecní policie a vozidel TAXI. Naopak pokles nehod je u vozidel soukromých, využívaných k výdělečné činnosti, vozidel MV, vozidel Policie ČR a dalších.

Charakter vozidla; 2012	nehod	rozdíl 2012 - 2011	Usmrceno osob	rozdíl 2012 - 2011
nezjištěno	36	-24	0	0
soukromé, nevyužívané k výdělečné činnosti	7620	719	13	-3
soukromé, využívané k výdělečné činnosti	328	-55	1	1
soukromá organizace (podnikatel, s.r.o., atd.)	4733	564	5	-6
veřejná hromadná doprava	9	-4	0	0
městská hromadná doprava	331	33	1	-1
mezinárodní kamionová doprava	2	-2	0	0
TAXI	61	5	0	0
státní podnik, státní organizace	42	-2	0	0
registrováno mimo území ČR	592	20	0	-2
zastupitelský úřad	22	3	0	0
ministerstvo vnitra	43	-10	0	0
Policie ČR	175	-16	0	0
městská, obecní policie	57	11	0	0
soukromé bezpečnostní agentury	1	0	0	0
ministerstvo obrany	10	-4	0	0
jiné	3	-6	0	0
odcizení, neoprávněně používané	5	-13	0	0

3.1.6. Nehody řidičů motorových vozidel podle roku výroby vozidla

Nejvíce nehod v roce 2012 zavinili řidiči vozidel vyrobených v roce 2011 (celkem 1 463 nehod), následují řidiči vozidel vyrobených v roce 2008 (1 382 nehod) a v roce 2010 (1 204 nehod).

Nehody podle roku výroby vozidla (viníka); 2012	2011	2012	rozdíl
1951-1960	0	1	1
1961-1970	1	2	1
1971-1976	2	3	1
1976-1980	11	7	-4
1981-1986	39	36	-3
1986-1990	136	109	-27
1991	60	31	-29
1992	73	54	-19
1993	93	61	-32
1994	126	112	-14
1995	182	172	-10
1996	346	266	-80
1997	397	390	-7
1998	440	394	-46
1999	505	474	-31

Nehody podle roku výroby vozidla (viníka); 2012	2011	2012	rozdíl
2000	534	519	-15
2001	496	470	-26
2002	559	544	-15
2003	708	735	27
2004	719	701	-18
2005	831	928	97
2006	942	926	-16
2007	1 161	1 119	-42
2008	1 236	1 382	146
2009	1 094	1 100	6
2010	1 215	1 204	-11
2011	745	1 463	718
2012	-	710	-



3.1.7. Nehody podle tovární značky vozidla

Řidiči vozidel tovární značky Škoda zavinili celkem 3 442 nehod, následují řidiči vozidel Volkswagen (1 300 nehod), Ford (1 235 nehod) a Mercedes (938 nehod).

Nehody podle výrobní značky vozidla viníka; Praha 2012	počet nehod
Škoda	3 442
Volkswagen	1 300
Ford	1 235
Mercedes	938
Renault	772
Peugeot	595
Opel	453
Iveco	337
Toyota	309
Fiat	296
Volvo	281
Hyundai	248
Nissan	190
Honda	163
Mazda	158
Seat	148
Man	137
Kia	130
Karosa	126
Daf	122

3.2. Nehody řidičů motocyklů

V roce 2012 došlo na území hlavního města Prahy k 381 nehodám, na kterých měli účast řidiči motocyklů². Při těchto nehodách byly 3 osoby usmrceny, 40 jich bylo zraněno těžce a 188 lehce.

Oproti roku 2011 zaznamenáváme pokles v počtu nehod za účasti řidičů motocyklů o 58, tj. o 13,2 %. Pokles je i v následcích nehod řidičů motocyklů a to u usmrcených osob o 1 osobu, tj. o 25 %, u těžce zraněných osob o 24 osob, tj. o 37,5 % a u lehce zraněných osob o 35, tj. o 15,7 %.

Celkem 270 dopravních nehod s účastí motocyklu končilo srážkou s jedoucím nekolejovým vozidlem, 19 nehod končilo srážkou s pevnou překážkou, 17 srážkou s chodcem. Ve 37 případech řidič motocyklu havaroval.

Motocykl - druh nehody, 2012	nehod	usmrceno osob
srážka s jedoucím nekolejovým vozidlem	270	3
srážka s vozidlem zaparkovaným, odstaveným	10	0
srážka s pevnou překážkou	19	0
srážka s chodcem	17	0
srážka s lesní zvěří	0	0
srážka s domácím zvířetem	1	0
srážka s vlakem	0	0
srážka s tramvají	1	0
havárie	37	0
jiný druh nehody	26	0

Nejvíce nehod, na kterých měli řidiči motocyklů účast, bylo zaviněno „nedáním přednosti“ (185 nehod), následují „nesprávný způsob jízdy“ (109 nehod) a „nepřiměřená rychlost“ (59 nehod).

² za motocykl je považován i malý motocykl (do 50 ccm) a moped

Motocykl - příčina nehody, 2012	nehod	usmrceno osob
nezaviněná řidičem	17	0
nepřiměřená rychlost	59	0
nesprávné předjíždění	10	0
nedání přednosti	185	3
nesprávný způsob jízdy	109	0
technická závada	1	0

3.2.1. Nehody zaviněné řidiči motocyklů

Z 381 nehod, na kterých měli účast řidiči motocyklů, jich celkem 147 zavinili sami řidiči motocyklů. Při nehodách zaviněných řidiči motocyklů nebyla žádná osoba usmrcena, 17 osob bylo zraněno těžce a 70 lehce.

Srovnáním s rokem 2011 zjišťujeme pokles jak v počtu dopravních nehod zaviněných řidiči motocyklů o 27, tj. o 15,5 %, tak i v následcích, u usmrcených osob o 3 osoby, u těžce zraněných osob o 12 osob, tj. o 41,4 % a u lehce zraněných o 9 osob, tj. o 11,4 %.

Nehody, které zavinili řidiči motocyklů, končily v 70 případech srážkou s jedoucím nekolejovým vozidlem, v 19 případech srážkou s pevnou překážkou, v 9 případech srážkou se zaparkovaným, odstaveným vozidlem. 7 nehod končilo srážkou s chodcem, při 36 nehodách řidič motocyklu havaroval.



Motocykl (viník nehody) - druh nehody, 2012	nehod	usmrceno osob
srážka s jedoucím nekolejovým vozidlem	70	0
srážka s vozidlem zaparkovaným, odstaveným	9	0
srážka s pevnou překážkou	19	0
srážka s chodcem	7	0
srážka s lesní zvěří	0	0
srážka s domácím zvířetem	0	0
srážka s vlakem	0	0
srážka s tramvají	0	0
havárie	36	0
jiný druh nehody	6	0

Nejčastější příčinou nehod, které zavinili řidiči motocyklů, byl „nesprávný způsob jízdy“ (62 nehod), dalšími jsou „nepřiměřená rychlost (58 nehod), „nedání přednosti“ (23 nehod) a „nesprávné předjíždění“ (4 nehody).

Motocykl (viník nehody) - příčina nehody, 2012	nehod	usmrceno osob
nepřiměřená rychlost	58	0
nesprávné předjíždění	4	0
nedání přednosti	23	0
nesprávný způsob jízdy	62	0

Celkem při 7 nehodách byl viník – řidič motocyklu pod vlivem alkoholu, ve 3 případech mu policisté naměřili hodnotu od 0,24 ‰ do 0,50 ‰ alkoholu v dechu, třikrát mu byla naměřena hodnota nad 1,5 ‰ a jednou hodnota do 0,5 ‰ do 0,85 ‰ alkoholu v dechu.

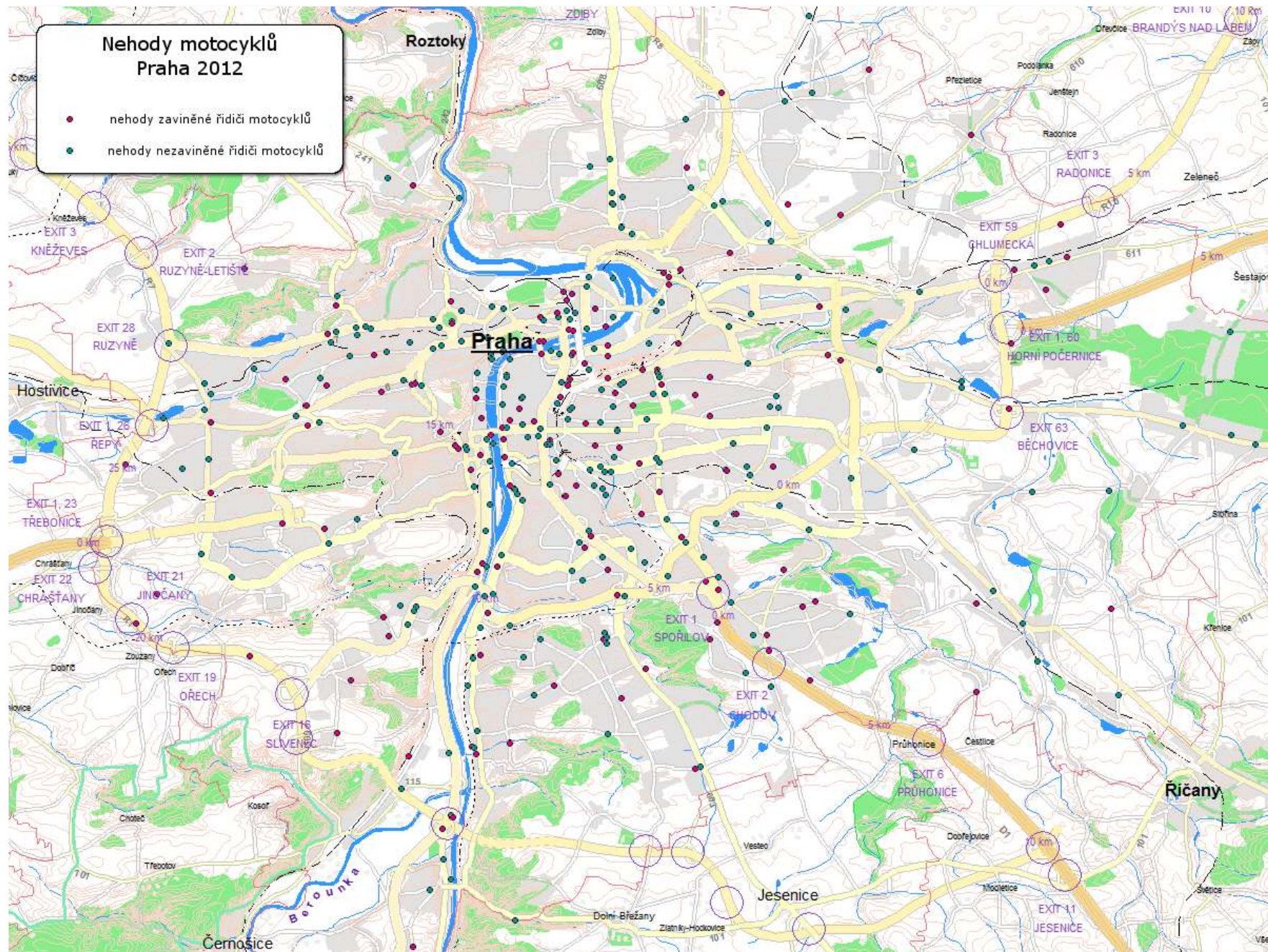

3.3. Nehody zaviněné řidiči nemotorových vozidel

Řidiči nemotorových vozidel zavinili v roce 2012 98 dopravních nehod, při kterých nebyla žádná osoba usmrcena, 5 osob bylo zraněno těžce a 67 lehce.

Porovnáním s rokem 2011 zjišťujeme pokles dopravních nehod zaviněných řidičem nemotorového vozidla o 7 nehod, tj. o 6,7 %, stejně jako v loňském roce nezemřela žádná osoba, počet těžce zraněných je nižší o 6 osob, tj. o 54,5 % a počet lehce zraněných je také nižší o 6 osob, tj. o 8,2 %.

Řidiči nemotorových vozidel – děti zavinily 6 dopravních nehod (pokles o 2 nehody, tj. o 25 %), žádná osoba nebyla usmrcena (stejně jako v roce 2011), žádná osoba nebyla těžce zraněna (pokles o 1 osobu), 4 osoby byly lehce zraněny (pokles o 1 osobu, tj. o 25 %).

3.3.1. Nehody s účastí cyklistů

V roce 2012 došlo na území hl. m. Prahy celkem k 179 nehodám, na kterých měli účast cyklisté. Při těchto nehodách nebyla žádná osoba usmrcena, 14 osob bylo zraněno těžce a 125 lehce. Oproti roku 2011 evidujeme pokles dopravních nehod za účasti cyklisty o 4 nehody, tj. o 2,2 %.

Nehody s účastí cyklistů; 2007 - 2012	2007	2008	2009	2010	2011	2012
nehod	122	100	143	124	183	179

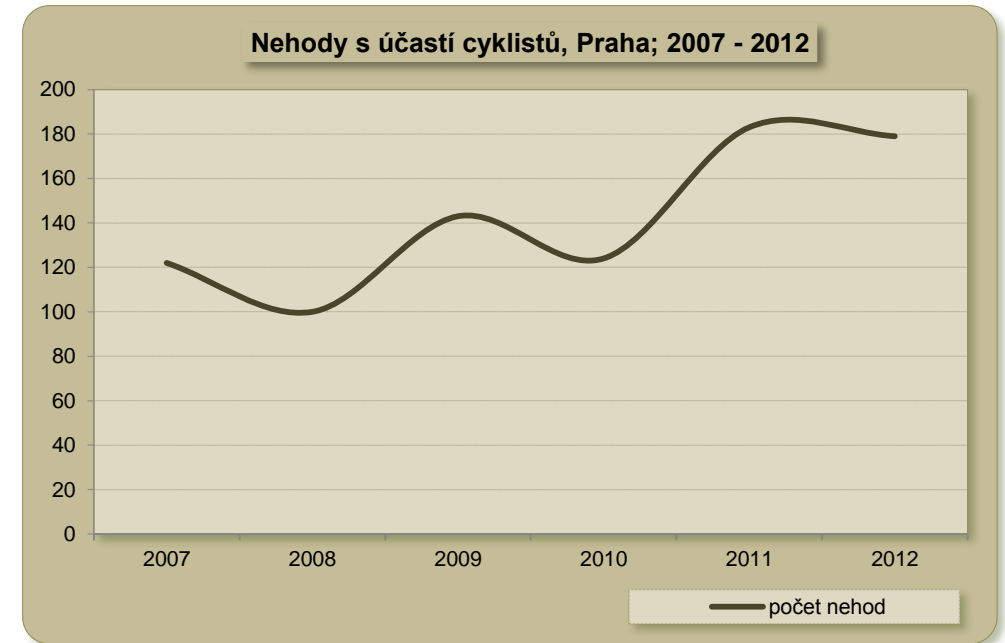

Cyklisté zavinili celkem 92 nehod, 78 nehod zavinili řidiči motorových vozidel, 6 nehod chodci, 2 nehody byly zaviněny domácím zvířetem a 1 nehoda jiným účastníkem.

Nehody cyklistů podle zavinění; 2007 - 2012	2007	2008	2009	2010	2011	2012
řidičem motorového vozidla	58	54	74	54	83	78
řidičem nemotorového vozidla	61	43	62	66	90	92
chodcem	2	2	2	3	4	6
jiné	0	1	4	0	1	1
závadou komunikace	0	0	1	1	0	0
domácím zvířetem	1	0	0	0	0	2

Nejčastější příčinou nehod by v roce 2012 „nesprávný způsob jízdy“ (86 nehod), následují příčiny „nedání přednosti“ (70 nehod), „nepřiměřená rychlost“ (11 nehod) a další.

Příčiny nehod cyklistů; 2007-2012 (bez ohledu na zavinění nehody)	2007	2008	2009	2010	2011	2012
nezaviněné řidičem	3	3	7	4	9	9
nedání přednosti	58	50	76	56	76	70
nepřiměřená rychlost	3	3	3	2	11	11
nesprávné předjíždění	2	1	5	2	5	3
nesprávný způsob jízdy	56	43	52	60	81	86

Celkem 69,3 % nehod za účasti cyklistů končilo srážkou s jedoucím nekolejovým vozidlem, 16 cyklistů havarovalo (8,9 %), 13 cyklistů se srazilo s chodcem (7,3 %).

Nehody s účastí cyklistů podle druhu; 2012	nehod	tj. v %
srážka s jedoucím nekolejovým vozidlem	124	69,3
srážka se zaparkovaným odstaveným vozidlem	2	1,1
srážka s pevnou překážkou	6	3,4
srážka s chodcem	13	7,3
havárie	16	8,9
srážka s domácím zvířetem	3	1,7
srážka s tramvají	2	1,1
jiný druh nehody	13	7,3

3.3.2. Nehody zaviněné cyklisty

Cyklisté zavinili 92 dopravní nehod, při kterých nebyla žádná osoba usmrcena, 5 osob bylo zraněno těžce a 65 lehce.

Meziročně zaznamenáváme nárůst počtu dopravních nehod zaviněných cyklisty o 2 nehody, tj. o 2,2 %, pokles je i v následcích dopravních nehod na zdraví, konkrétně u těžce zraněných osob o 4 osoby, tj. o 44,4 % a u lehce zraněných osob o 3 osoby, tj. o 4,4 %.

Nehody zaviněné cyklisty; porovnání 1999 - 2012	1999	2000	2001	2002	2003	2004	2005	2006	2007	2008	2009	2010	2011	2012
zaviněno nehod	97	113	79	85	78	64	74	65	61	43	62	66	90	92
počet usmrcených osob	1	0	1	1	0	0	2	0	0	0	0	0	0	0

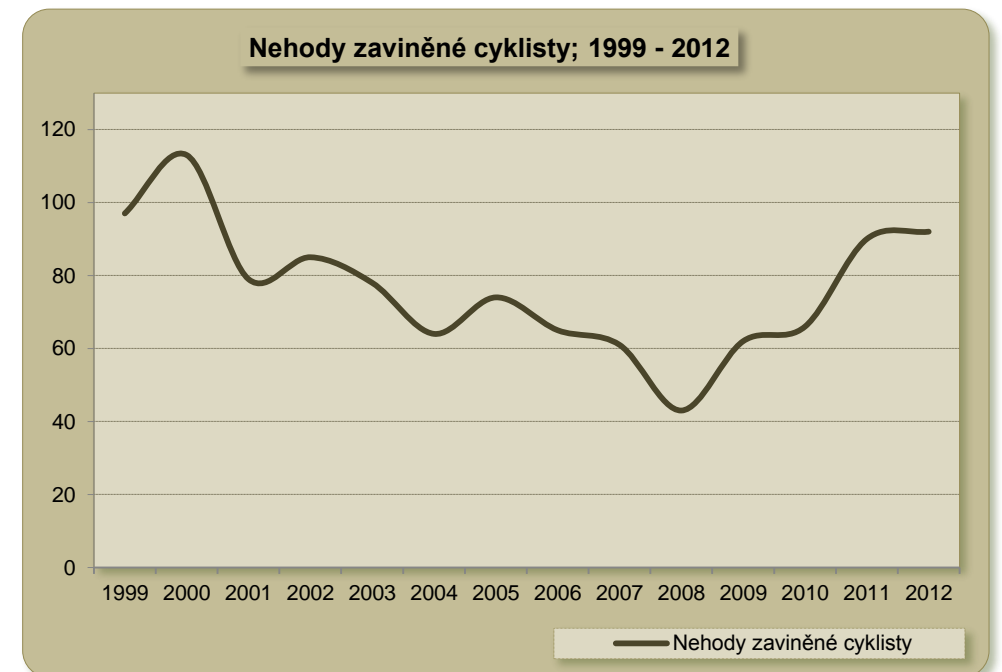

„Nesprávný způsob jízdy“ byl nejčastější příčinou dopravních nehod zaviněných cyklisty (70,7 % nehod). Dalšími příčinami bylo „nedání přednosti“ (18,5 %) a „nepřiměřená rychlost“ (10,9 %).

Příčiny nehod zaviněných cyklisty; 2012	nehod	tj. v %
nedání přednosti	17	18,5
nepřiměřená rychlost	10	10,9
nesprávné předjíždění	0	0,0
nesprávný způsob jízdy	65	70,7

Nehody zaviněné cyklistou končily ve 49 případech srážkou s jedoucím, nekolejovým vozidlem, v 16 případech havárií, v 10 případech jiným druhem nehody, v 7 případech srážkou s chodcem a v 6 případech srážkou s pevnou překážkou.

Nehody zaviněné cyklisty podle druhu; 2012	nehod	tj. v %
srážka s jedoucím nekolejovým vozidlem	49	53,3
srážka se zaparkovaným odstaveným vozidlem	1	1,1
srážka s pevnou překážkou	6	6,5
srážka s chodcem	7	7,6
havárie	16	17,4
srážka s domácím zvířetem	1	1,1
srážka s tramvají	2	2,2
jiný druh nehody	10	10,9

11 cyklistů – pachatelů dopravní nehody bylo v roce 2012 pod vlivem alkoholu. Oproti roku 2011 je to o 8 cyklistů méně, tj. o 42,1 %. Ve 4 případech byla cyklistovi neměřena hodnota do 1,0 ‰, v 7 případech byla naměřena hodnota vyšší než 1,0 ‰.

Nejvíce nehod zavinili cyklisté – muži (celkem 74 nehod), 10 nehod zavinily ženy, 7 nehod chlapci (do 15 let) a 1 nehodu dívka (do 15 let).

U poloviny nehod zaviněných cyklisty měl cyklista upevněnou ochrannou přilbu (46 nehod, následky: 0 – usmrčených, 2 – těžce zraněné osoby, 35 - lehce zraněných osob), u nehod, kdy cyklista neměl ochrannou přilbu, byly 3 osoby zraněny těžce a 30 lehce.



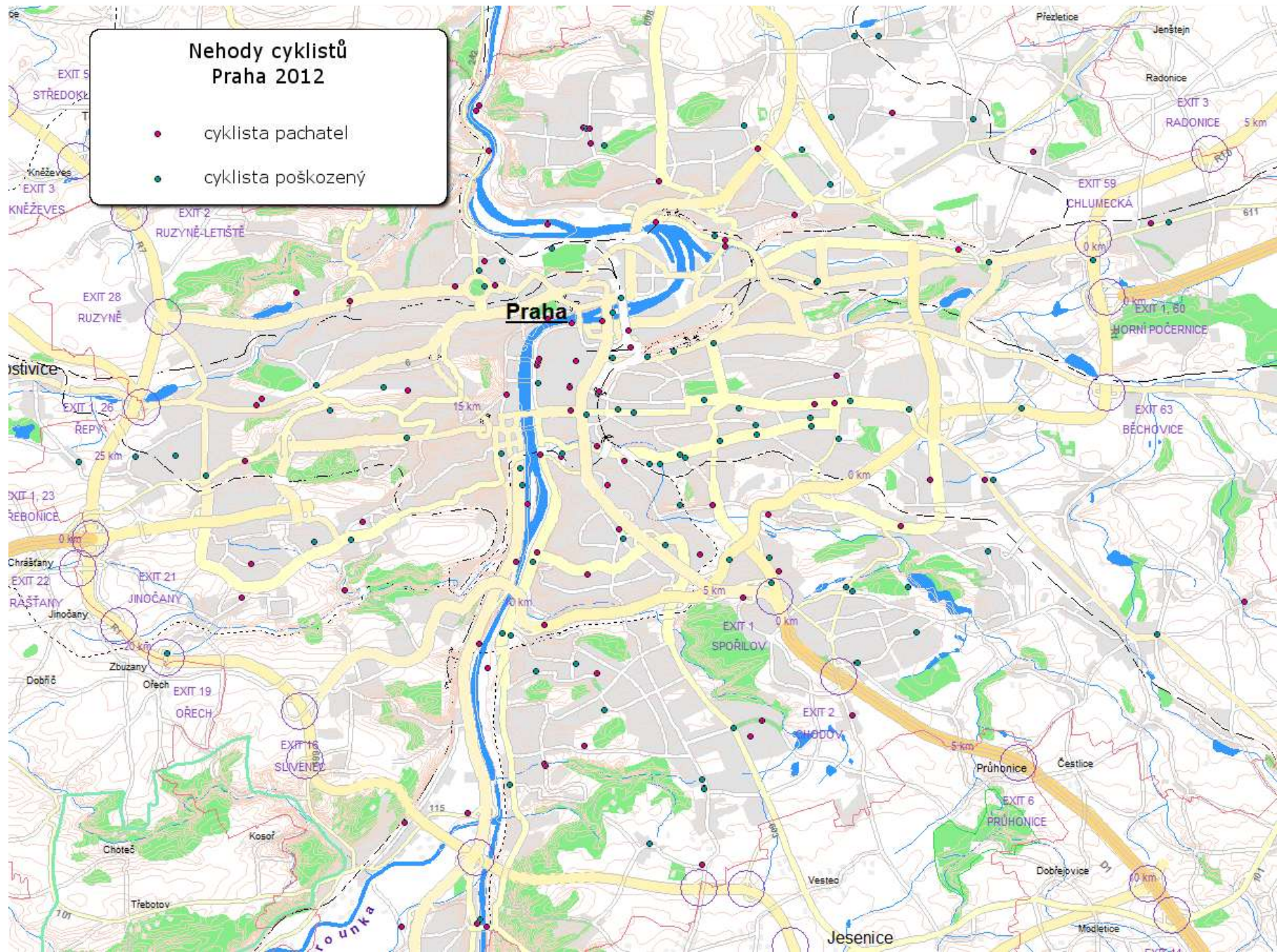

3.4. Nehody chodců

V roce 2012 došlo na území hlavního města Prahy celkem k 630 nehodám, které končily srážkou s chodcem. Při těchto nehodách bylo usmrceno 12 osob, 126 bylo těžce zraněno a 487 bylo zraněno lehce.

Porovnáním s rokem 2011 zjišťujeme:

nárůst v počtu:

- dopravních nehod o 32 nehod tj. o 5,4 %
- těžce zraněných osob o 4 osoby tj. o 3,3 %
- lehce zraněných osob o 45 osob tj. o 10,2 %

pokles v počtu:

- usmrcených osob o 5 osob tj. o 29,4 %

Nehody chodců; 2000 - 2012	2000	2001	2002	2003	2004	2005	2006	2007	2008	2009	2010	2011	2012
nehod	923	1 001	979	908	825	742	649	656	677	675	594	598	630
usmrceno osob	30	37	36	28	26	35	25	17	20	13	16	17	12

Počet nehod končících srážkou s chodcem byl i přes mírný nárůst třetí nejnižší od roku 2000, pozitivní je však pokles počtu usmrcených chodců, který byl nejnižší od roku 2000.

Nehody chodců; 2000 - 2012; INDEX - rok 2001 = 100 %

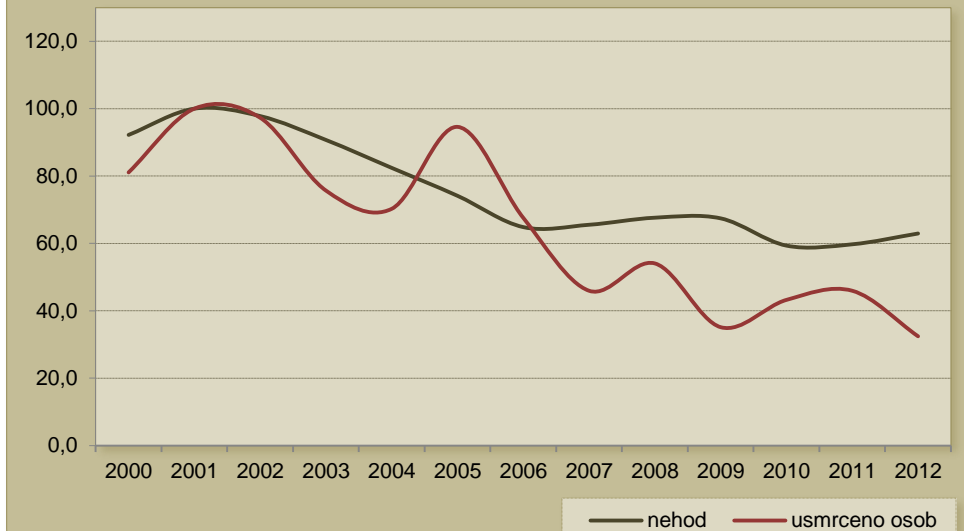

Z nehod končících srážkou s chodcem jich celkem 86 končilo srážkou s dítětem. V této kategorii evidujeme meziroční nárůst o 11 nehod (tj. o 14,7 %). Při nehodách chodců – dětí nebyl nikdo usmrcen, stejně jako v loňském roce, 14 dětí bylo zraněno těžce (stejně jako v roce 2011) a 70 dětí bylo zraněno lehce (nárůst o 8 osob, tj. o 12,9 %).



Nehody chodců - děti, 2000 - 2012	nehod	usmrceno osob
2000	191	0
2001	163	0
2002	153	3
2003	157	1
2004	117	0
2005	96	1
2006	68	2
2007	80	0
2008	86	0
2009	72	1
2010	99	0
2011	75	0
2012	86	0

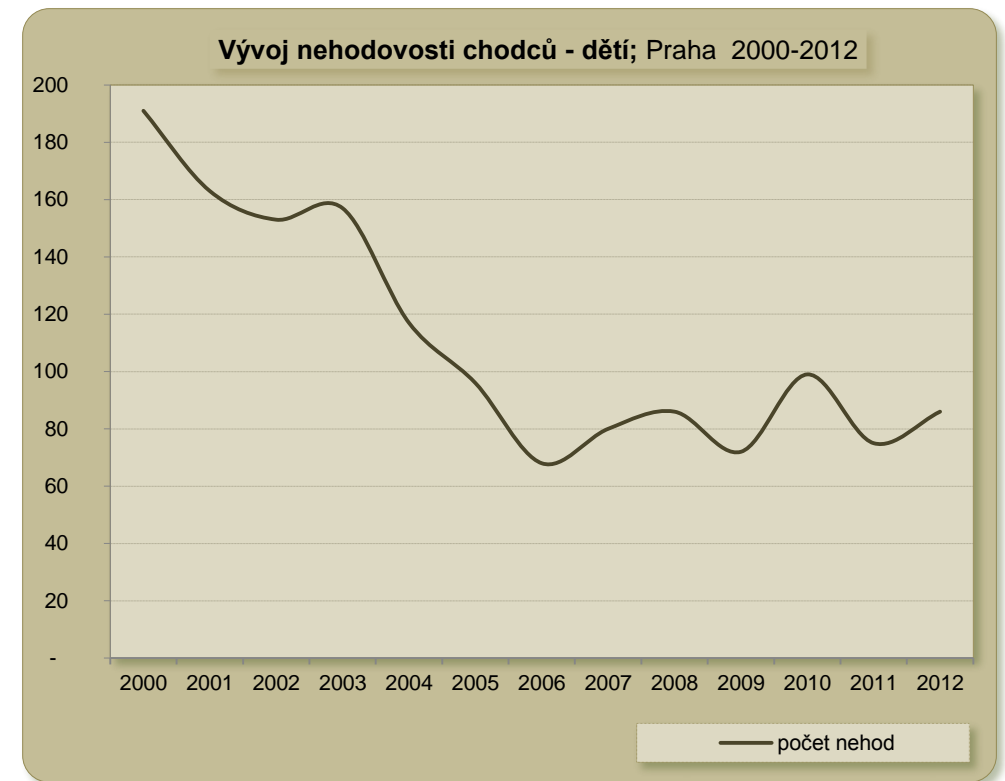

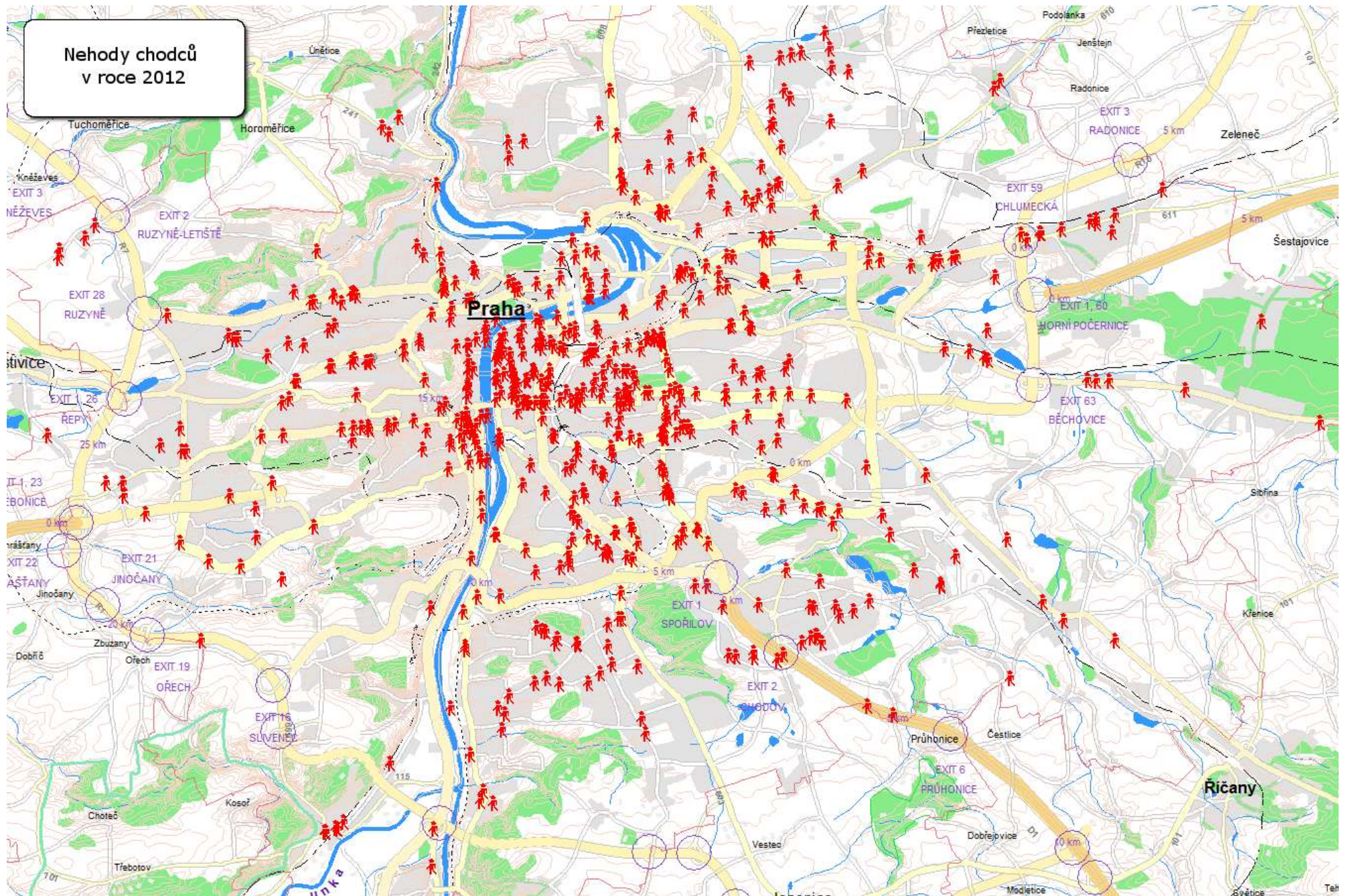

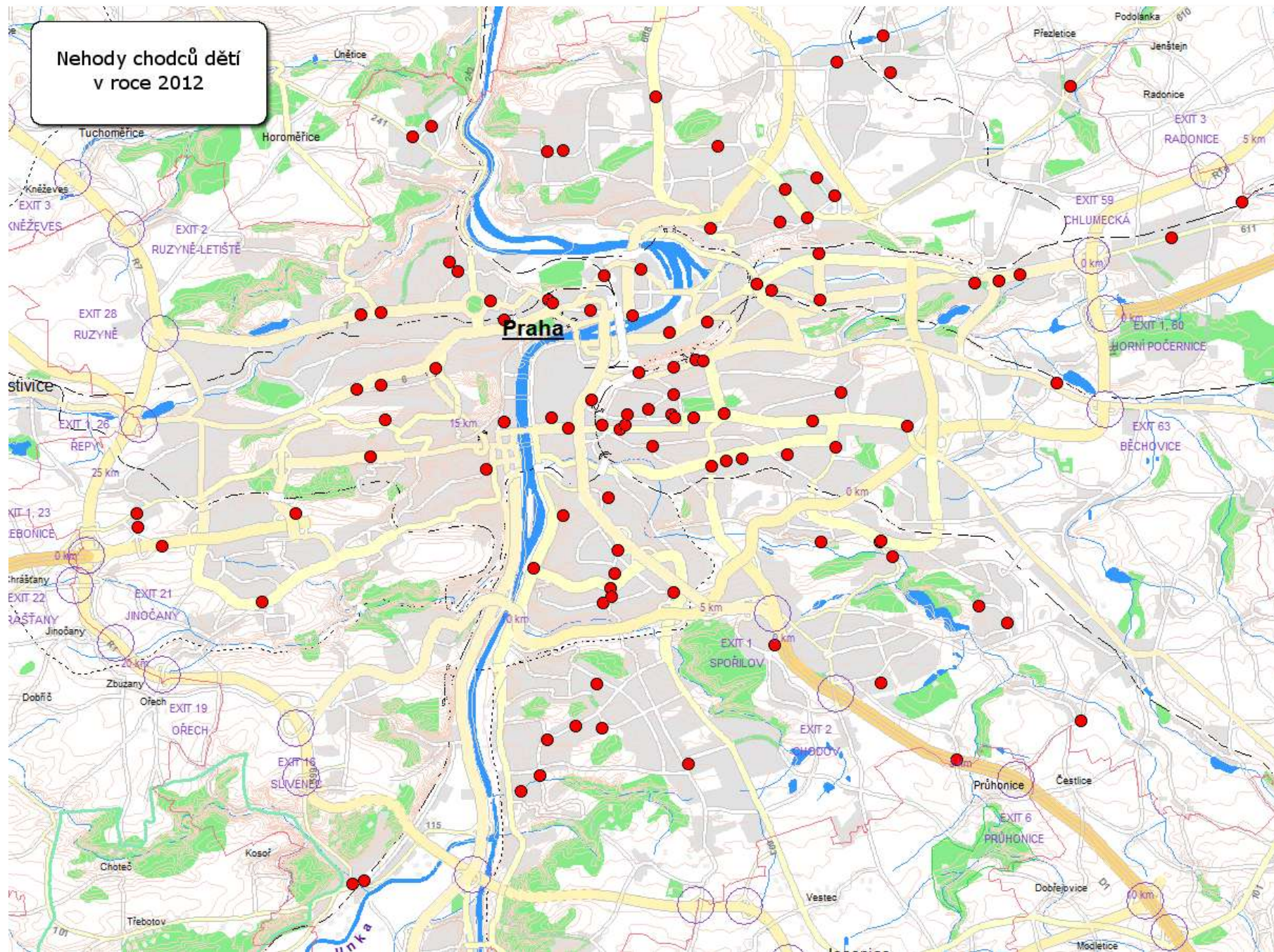

3.4.1. Nehody chodců podle měsíce a času

K největšímu počtu dopravních nehod za účasti chodců došlo v měsíci lednu (69 nehod), nejméně jich policisté šetřili v měsíci červenci (35 nehod). Nejvíce osob bylo usmrceno v měsících lednu, červnu a prosinci, kdy byly usmrceny 2 osoby, žádná osoba nebyla usmrcena při nehodách chodců v měsících květnu, červenci a říjnu.

Nehody chodců po měsících; Praha 2012	nehod	usmrceno osob	těžce zraněno osob	lehce zraněno osob
leden	69	2	22	49
únor	41	1	8	32
březen	50	1	13	33
duben	50	1	7	41
květen	45	0	6	40
červen	53	2	15	40
červenec	35	0	4	31
srpen	45	1	8	39
září	50	1	7	39
říjen	62	0	12	49
listopad	62	1	13	42
prosinec	68	2	11	52

K největšímu počtu dopravních nehod chodců došlo v době mezi 17. a 18. hodinou (60 nehod), nejméně nehod bylo v době mezi 2. a 3. hodinou (2 nehody). Stejně jako u časového rozložení všech nehod můžeme i u nehod s chodci pozorovat ranní a odpolední špičku nápadu dopravních nehod. Ranní špička je v době od 7 do 10 hodin, odpolední pak v době od 14 do 19 hodin, přičemž oproti časovému rozložení všech nehod je odpolední špička výraznější

Nehody chodců podle hodiny; Praha 2011 a 2012

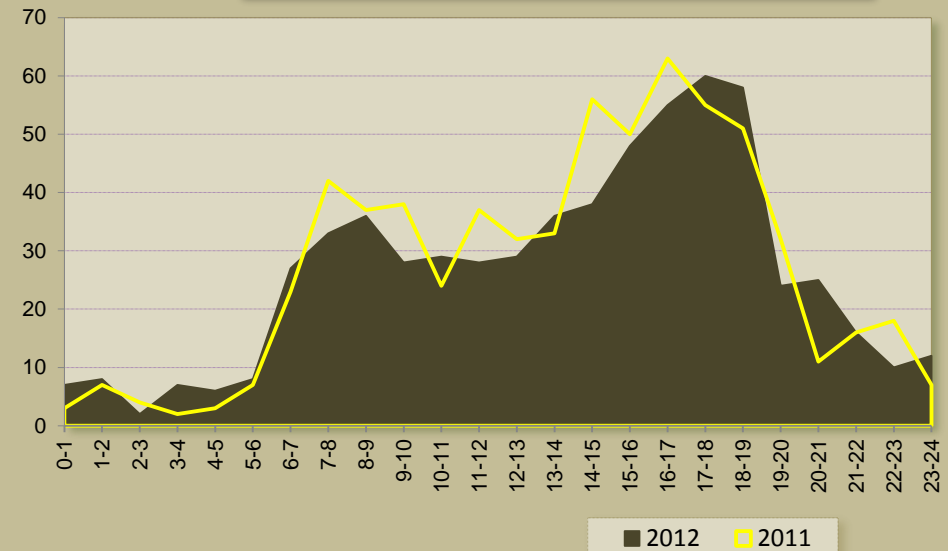

3.4.2. Místa s největším počtem nehod chodců

K největšímu počtu dopravních nehod za účasti chodců došlo na ulici Jana Želivského mezi ulicemi Biskupcova a Jeseniova (6 nehod). Mezi další místa, kde došlo v roce 2012 k vyššímu počtu nehod chodců, Táborská u zastávky MHD „Olšanské náměstí“, Spálená u zastávky MHD „Národní třída“, křižovatka ulic Českomoravská a Freyova a další.

Místa nehod chodců; 2012	počet nehod
Jana Želivského mezi ulicemi Jeseniova a Biskupcova	6
Táboritská u zastávky MHD "Olšanské náměstí"	4
Spálená u zastávky MHD "Národní třída"	4
Českomoravská - Freyova	4
Ječná u zastávky MHD "Štěpánská"	3
Křížovnická u zastávky MHD "Staroměstská"	3
Evropská u zastávky MHD "Sídliště Červený vrch"	3
Podolské nábřeží u zastávky MHD "Dvorce"	3
Bubenské nábřeží u zastávky MHD "Pražská tržnice"	3
Prosecká - Lovosická	3



3.4.3. Nehody zaviněné chodci

V roce 2012 chodci zavinili celkem 278 nehod, při kterých byly usmrceny 3 osoby, 43 osob bylo těžce zraněno a 208 bylo zraněno lehce.

Meziročně zaznamenáváme nárůst o 33 nehod, tj. o 13,5 %, u usmrcených osob však evidujeme pokles o 4 osoby, tj. o 57,1 %.

Z 278 nehod, které zavinili chodci, jich 60 zavinily děti (nárůst o 19 nehod). Při nehodách zaviněných chodci – dětmi nebyla žádná osoba usmrcena, 13 osob bylo těžce zraněno (nárůst o 8 nehod) a 45 osob bylo zraněno lehce (nárůst o 10 osob).

Nehody zaviněné chodci, 1998-2012	Nehod	Usmrceno osob
1998	609	9
1999	571	16
2000	531	14
2001	470	15
2002	487	17
2003	454	11
2004	384	12
2005	352	16
2006	328	12
2007	311	13
2008	326	9
2009	304	5
2010	262	5
2011	245	7
2012	278	3

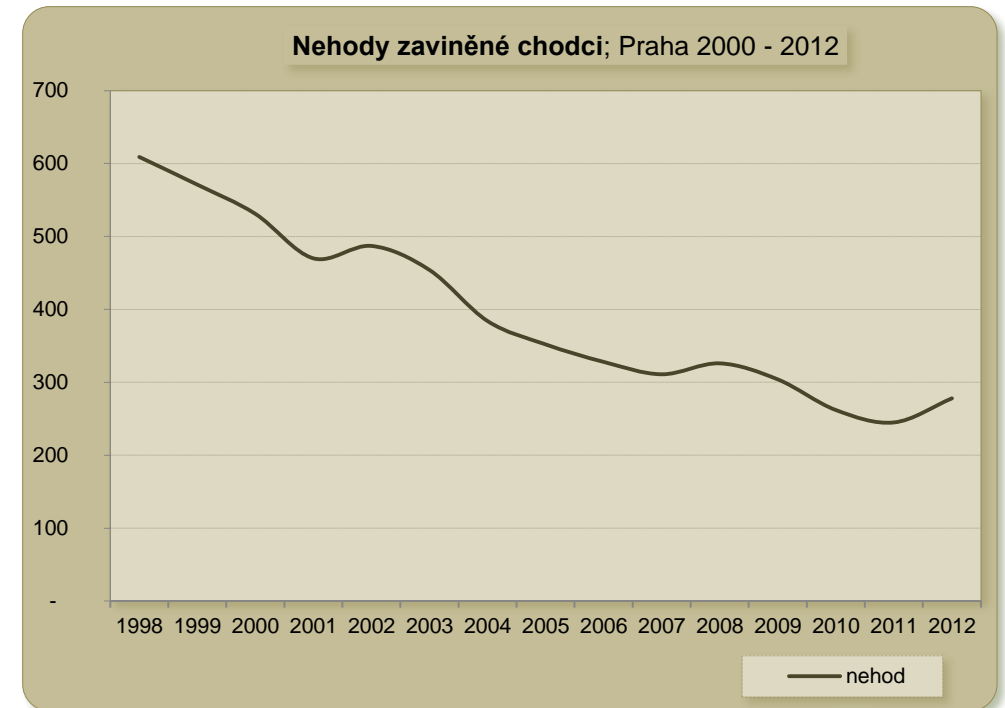

Největší počet nehod zavinili chodci muži (127 nehod), ženy zavinily 65 nehod, 60 nehod zavinily děti (do 15 let). Zvýšení počtu zaviněných nehod evidujeme u mužů a dětí (do 15 let), snížení počtu nehod je u nehod zaviněných ženami.

Kategorie chodce; 2012, porovnání s rokem 2011	2011	2012	rozdíl	rozdíl v %
muž	113	127	14	12,4
žena	69	65	-4	-5,8
dítě do 15 let	41	60	19	46,3
skupina dětí	0	1	1	
jiná skupina	22	25	3	13,6

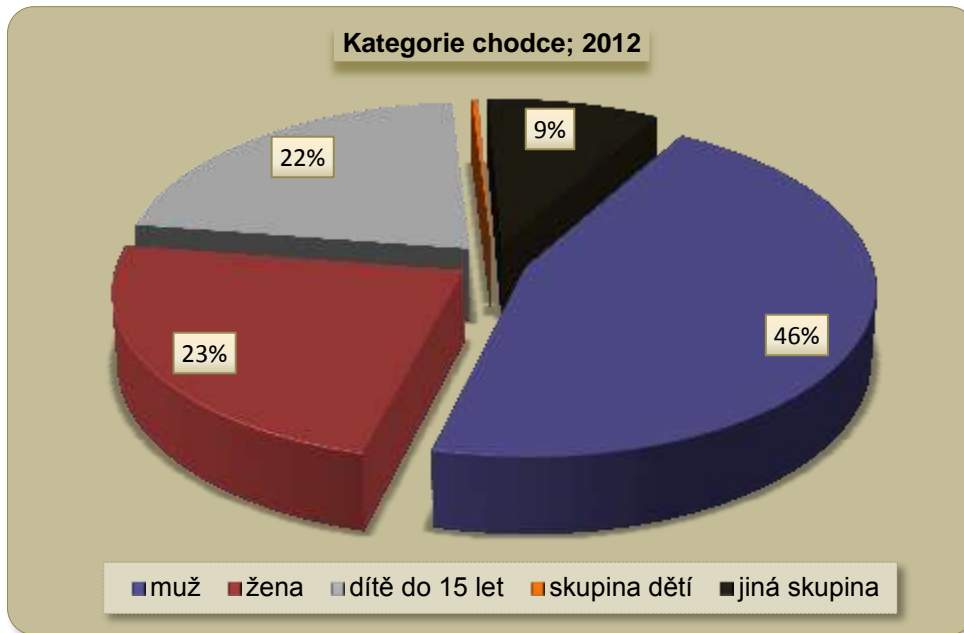

Při nehodách zaviněných chodci byl v 53 případech stav chodce dobrý, 126 nehod bylo zaviněno nepozorností chodce, v 52 případech byl chodec pod vlivem alkoholu a jednou pod vlivem léků nebo narkotik.

Stav chodce; 2012, porovnání s rokem 2011	2011	2012	rozdíl	rozdíl v %
nezjištěno	29	44	15	51,7
dobrý	50	53	3	6,0
nepozornost	113	126	13	11,5
pod vlivem léků, narkotik	0	1	1	
pod vlivem alkoholu	41	52	11	26,8
fyzická indispozice	9	9	0	0,0
sebevražda, pokus	0	0	0	0,0
invalida	0	0	0	0,0
jiný (neuvedený) stav	3	1	-2	-66,7

Nárůst v počtu dopravních nehod zaznamenáváme u dopravních nehod zaviněných chodcem pod vlivem alkoholu a to o 11 nehod, tj. o 26,8 %. Každý pátý chodec, který zavinil nehodu, byl pod vlivem alkoholu.

Chodci pod vlivem alkoholu, 2000-2012	Nehod
2000	76
2001	86
2002	70
2003	56
2004	46
2005	34
2006	40
2007	52
2008	53
2009	59
2010	45
2011	41
2012	52



Chodci pod vlivem alkoholu; Praha 2000-2012

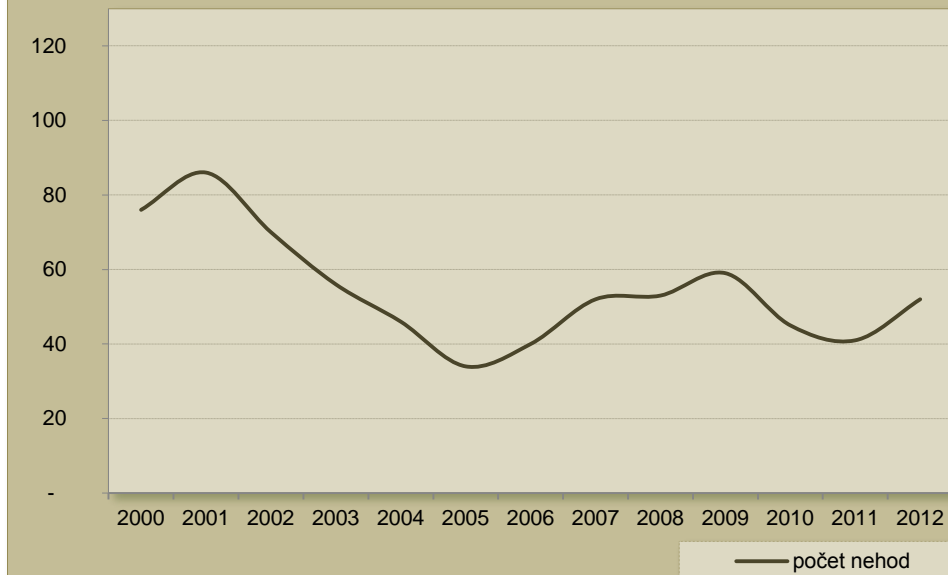

3.4.4. Nehody na přechodech pro chodce

Na vyznačených přechodech pro chodce došlo v roce 2012 ke 298 nehodám. 4 osoby byly při nehodách na přechodech pro chodce usmrceny, 67 jich bylo těžce zraněno a 233 lehce zraněno.

Meziročně zaznamenáváme nárůst počtu dopravních nehod o 30, poklesl však počet osob usmrcených na přechodech pro chodce a to o 4 osoby.

Nehody na přechodech pro chodce; 2000 - 2012	Praha	
	nehod	usmrceno osob
2000	330	6
2001	448	15
2002	429	11
2003	371	6
2004	354	6
2005	342	17
2006	289	10
2007	302	7
2008	316	4
2009	328	7
2010	281	5
2011	268	8
2012	298	4

Nehody na přechodech pro chodce; Praha 2000 - 2012

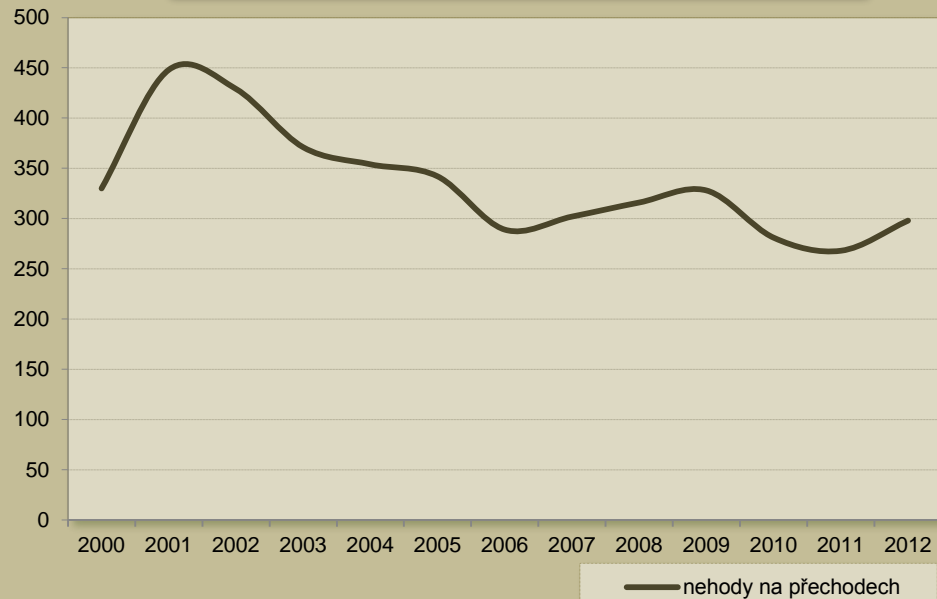

228 nehod na přechodech pro chodce zavinili řidiči motorových vozidel (76,5 % nehod, ke kterým došlo na přechodu pro chodce), jednu nehod řidič nemotorového vozidla, 68 nehod zavinili sami chodci, jedna nehod byla zaviněna jiným účastníkem.

Nejčtenější příčinou nehod na vyznačených přechodech je „nedání přednosti“ (212 nehod, z toho bylo 207 nehod z příčiny „nedání přednosti chodci na vyznačeném přechodu“), 69 nehod nebylo zaviněno řidičem, k 11 nehodám došlo „nesprávným způsobem jízdy“ a jedna nehoda byla zaviněna „nepřiměřenou rychlostí“.



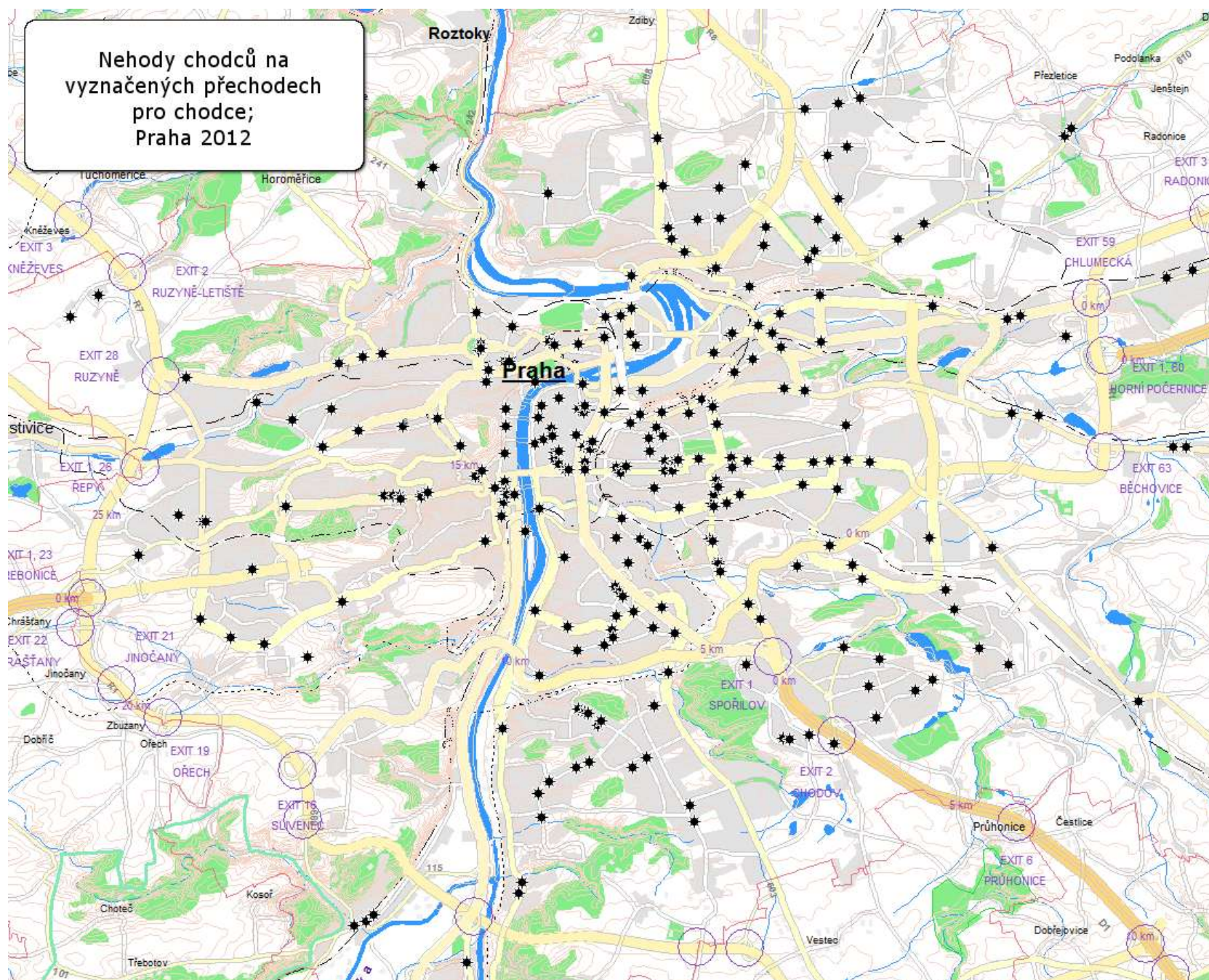

Z příčiny „nedání přednosti chodci na vyznačeném přechodu“ došlo v roce 2012 ke 207 nehodám, při kterých byly 4 osoby usmrceny, 53 osob bylo zraněno těžce a 161 lehce.

Nedání přednosti chodci na vyznačeném přechodu; 2000 - 2012	Praha	
	nehod	usmrceno osob
2000	183	6
2001	319	11
2002	324	9
2003	261	6
2004	260	5
2005	231	9
2006	197	5
2007	232	0
2008	229	3
2009	239	4
2010	197	5
2011	201	7
2012	214	4



Nehody zaviněné nedáním přednosti chodci na vyznačeném přechodu; Praha 2000 - 2012

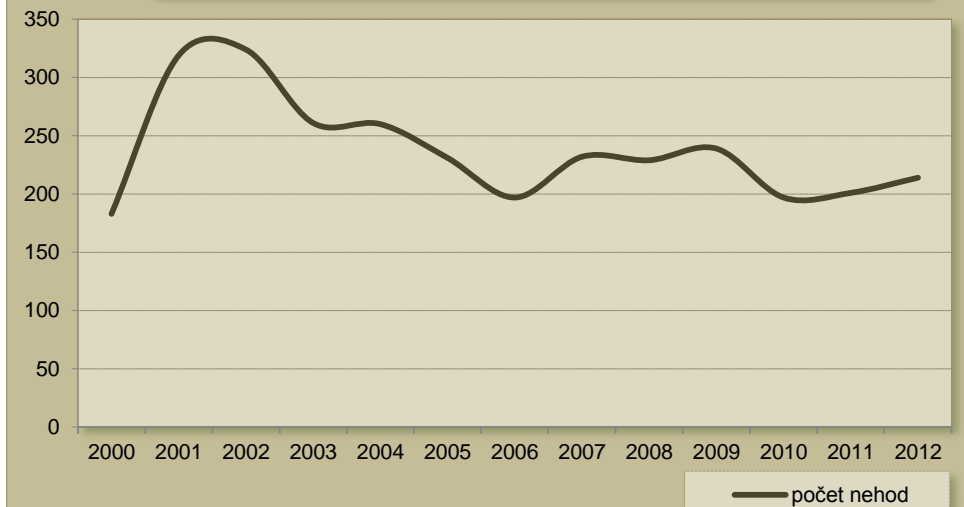

Usmrcené osoby u nehod na přechodech; Praha 2000 - 2012

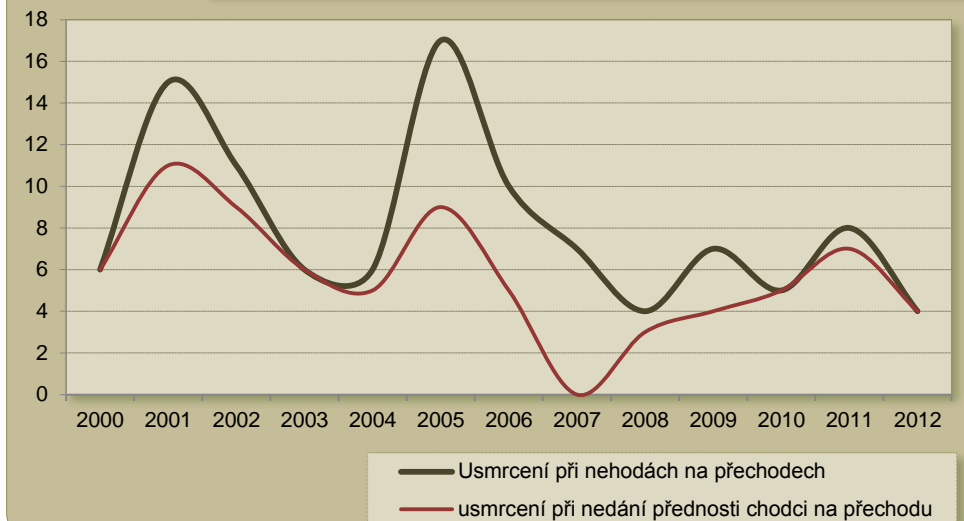

4. Časové rozložení nehod

4.1. Nehody podle dne v týdnu

Nejvíce nehod šetřili policisté v roce 2012 ve čtvrtek (stejně jako v roce 2011), kdy došlo k 3 138 nehodám, nejméně nehod šetřili, stejně jako v loňském roce v neděli (1 556 nehod).

Největší meziroční nárůst nehod zaznamenáváme ve čtvrtek (o 11,3 %), pokles naopak u nehod, ke kterým došlo v pondělí (o 0,3 %).

Nehody podle dne v týdnu - 2012; porovnání s rokem 2011	2011	2012	rozdíl	tj. v %
Pondělí	2 735	2 727	-8	-0,3
Úterý	2 637	2 754	117	4,4
Středa	2 831	3 002	171	6,0
Čtvrtek	2 855	3 138	283	9,9
Pátek	2 638	2 936	298	11,3
Sobota	1 523	1 682	159	10,4
Neděle	1 353	1 556	203	15,0

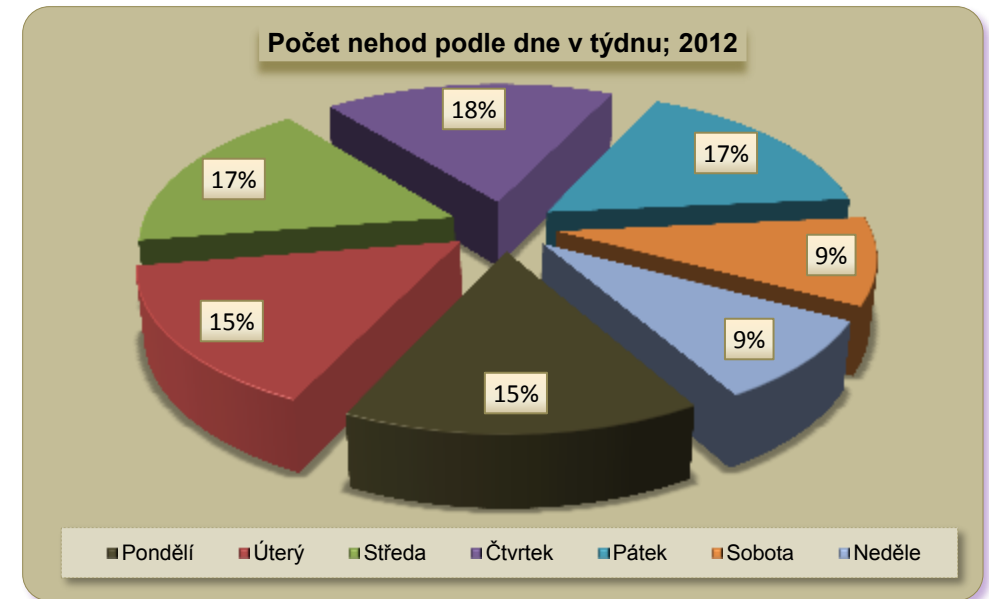

Nejvíce osob, celkem 7, bylo usmrceno při nehodách v sobotu, nejméně při nehodách v neděli (1 usmrcená osoba). Pokles počtu usmrcených osob byl v roce 2012 nejvyšší u nehod ve středu, kdy byly při nehodách usmrceny 2 osoby (pokles o 6 osob), pokles zaznamenáváme i u nehod v úterý (- 4 osoby), v pondělí a v neděli (-2 nehody) a ve čtvrtek (-1 osoba). Nárůst počtu usmrcených osob byl u nehod v pátek a sobotu (o 1 osobu).

Nehody podle dne v týdnu - usmrcené osoby - 2012; porovnání s rokem 2011	2011	2012	rozdíl	tj. v %
Pondělí	6	4	-2	-33,3
Úterý	7	3	-4	-57,1
Středa	8	2	-6	-75,0
Čtvrtek	5	4	-1	-20,0
Pátek	4	5	1	25,0
Sobota	6	7	1	16,7
Neděle	3	1	-2	-66,7



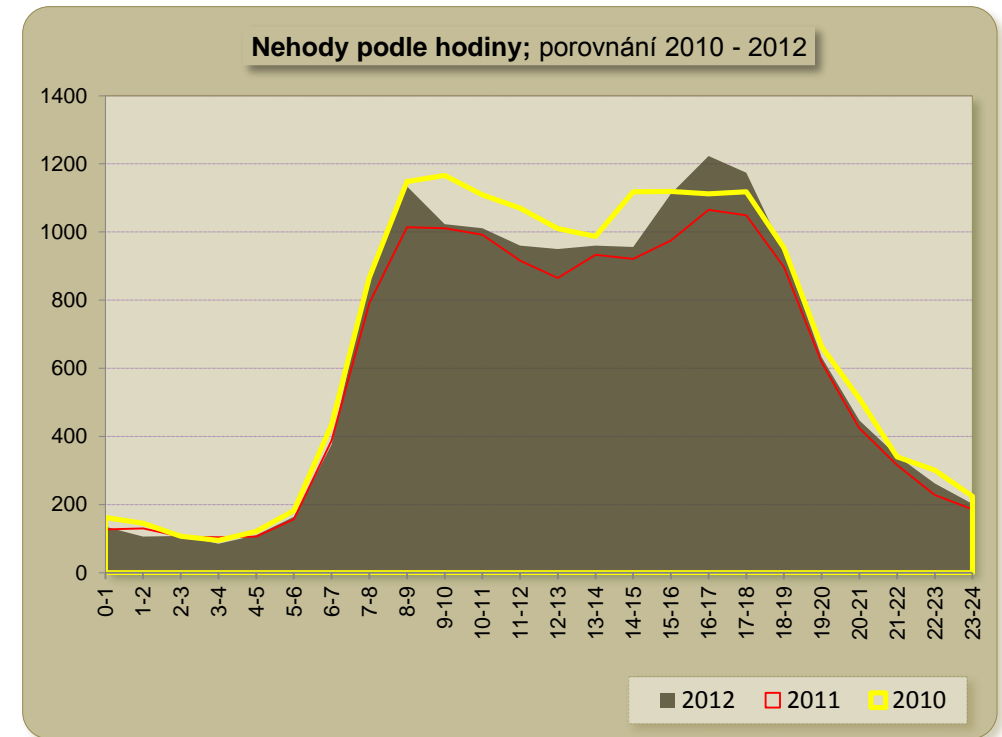
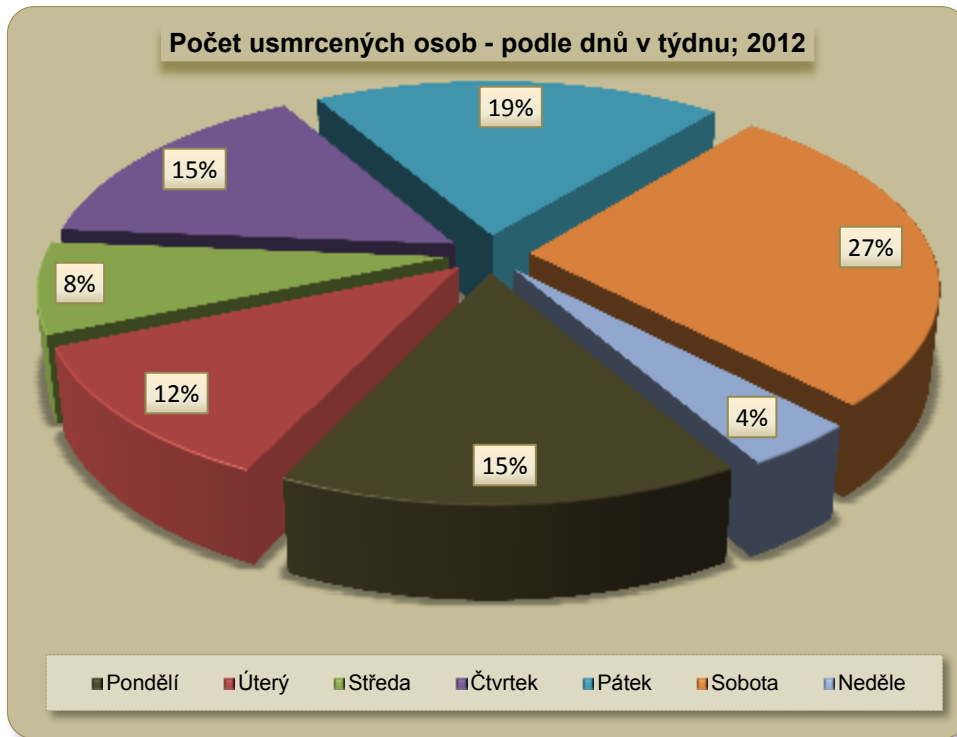

4.2. Nehody podle hodiny

Nápad dopravních nehod kopíruje rozložení z roku 2010 i 2011. Nejvíce nehod šetřili policisté v **ranní špičce mezi 8. – 10. hodinou** (8:00 – 9:00 hodin 1 134 nehod a 9:00 - 10:00 hodin 1 023 nehod)) a v **odpolední špičce mezi 16. – 18. hodinou** (16:00 – 17:00 hodin 1 223 nehod a 17:00 – 18:00 hodin 1 174 nehod).

Vůbec nejvíce nehod v jedné hodině šetřili policisté v době od 16:00 do 17:00 hodin, stejně jako v loňském roce, kdy došlo k 1 223 nehodám. Oproti roku 2011 zaznamenáváme zvýšení počtu dopravních nehod právě v době ranní i odpolední špičky.



5. Místa a úseky s největším počtem nehod

5.1. Místa s největším počtem nehod

Křižovatkou s největším počtem nehod je křižovatka ulic Evropská – Drnovská, kde došlo v roce 2012 k 51 nehodě, mezi další patří křižovatka ulic Pod Chodovem – Ryšavého, Sokolská – I. P. Pavlova nebo Jižní Spojka - Chodovská.

Křižovatky s největším počtem nehod; Praha 2012	uzel	celkem nehod	Následky		
			usmrceno	těžce zraněno	lehce zraněno
Evropská - Drnovská	6014	51	0	0	5
Pod Chodovem - Ryšavého	4092	36	0	0	4
Sokolská - I. P. Pavlova	2006	31	0	0	4
Jižní Spojka - Chodovská	4096	30	0	0	4
Dálnice D11 - Východní Spojka	9033	30	0	0	1
Klárov	1001	27	0	0	3
Černokostecká - Průmyslová	26	25	0	0	4
Strakonická - Barrandovský most	5033	24	0	0	5
Bulhar	1055	23	0	0	1
Litochlebské náměstí	4077	22	0	0	4

Mezi místa s nejvyšším počtem nehod proti loňskému roku přibýly křižovatky ulic Pod Chodovem – Ryšavého, Klárov a Černokostecká – Průmyslová.

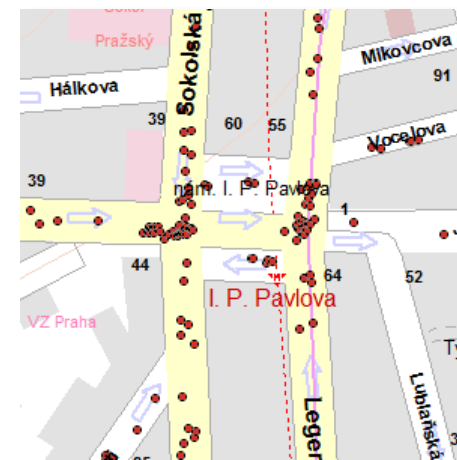
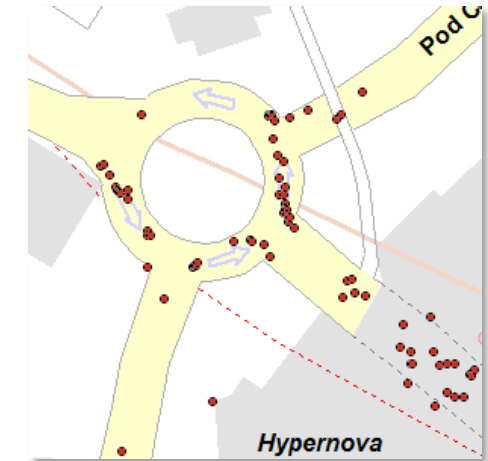
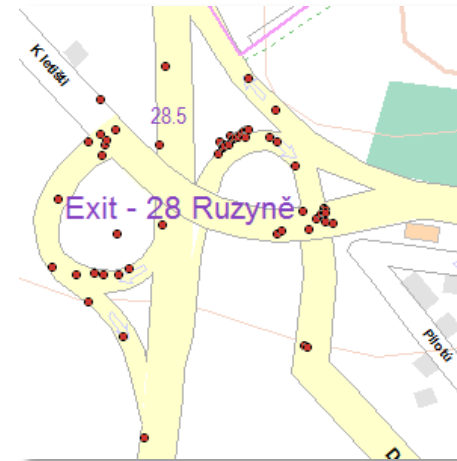

5.2. Úseky s největším počtem nehod

Největší počet dopravních nehod v úseku (tj. na sledované komunikaci v úseku mezi jednotlivými uzlovými křižovatkami) se stal na ulici Jižní Spojka, v úseku mezi ulicemi V Korytech - Chodovská. Došlo zde k 70 nehodám. Následují další rychlostní komunikace Jižní Spojka od ulice Průběžná po ulici Průmyslová, Štěrboholská radiála od ulice Průmyslová po ulici Národních hrdinů a Pražský okruh (Novořepeřovská) v úseku od ulice Ořešská po ulici K Barrandovu.

Za nejnebezpečnější úsek lze považovat úsek ulice Kukulova od ulice Plzeňská po ulici Podbělohorská. Zde došlo ke 42 nehodám, při kterých byla 1 osoba usmrcena, 2 těžce zraněny a 15 lehce zraněno.

Úseky s největším počtem nehod; Praha 2012	uzel	celkem nehod	Následky		
			usmrceno	těžce zraněno	lehce zraněno
Jižní Spojka od ulice V Korytech po ulici Chodovská	0065-4096	70	0	0	4
Jižní Spojka od ulice Průběžná po ulici Průmyslová	0064-0082	66	0	0	5
Štěrboholská od ulice Průmyslová po ulici Národních Hrdinů	0082-0083	49	0	0	1
Novořepeřovská od ulice Ořešská po ulici K Barrandovu	5064-5101	45	0	1	10
Novořepeřovská od ulice Ořešská po odbočení na Třebonice	5064-5076	44	0	0	14
Kukulova od ulice Plzeňská po ulici Podbělohorskou	5024-6032	42	1	2	15
Kbelská od ulice Kolbenova po ulici Nad Klíčovem	9026-9027	42	0	0	0
Křížovnická od ulice Kaprova po Smetanovo nábřeží	1012-1013	41	0	0	4
Bělehradská od ulice Rumunská po ulici Otakarova	2012-4001	40	0	1	2
Hlávkův most od ulice Klimentská po Bubenské nábřeží	1043-7027	39	0	0	4



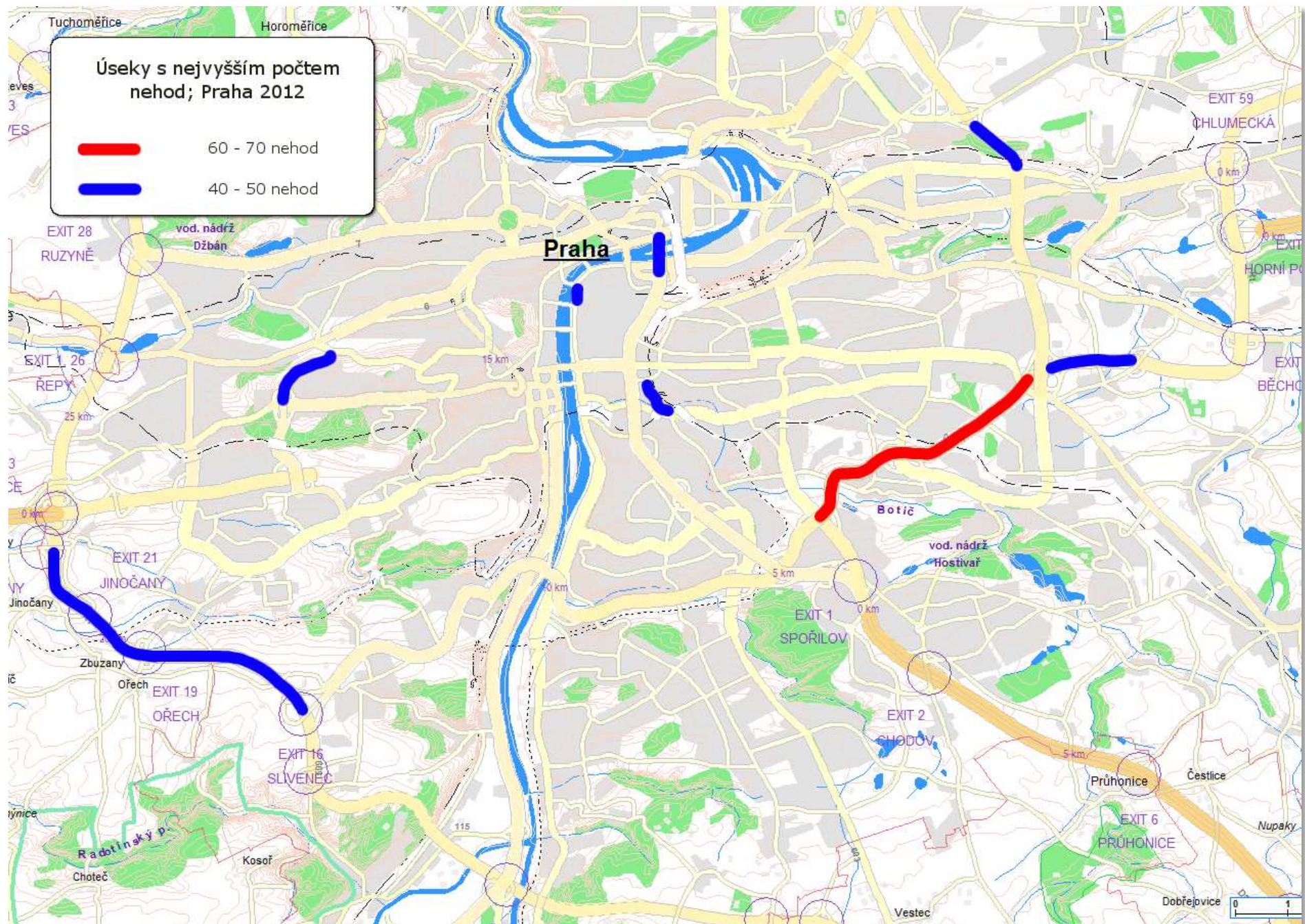



Jižní Spojka (V Korytech - Chodovská)

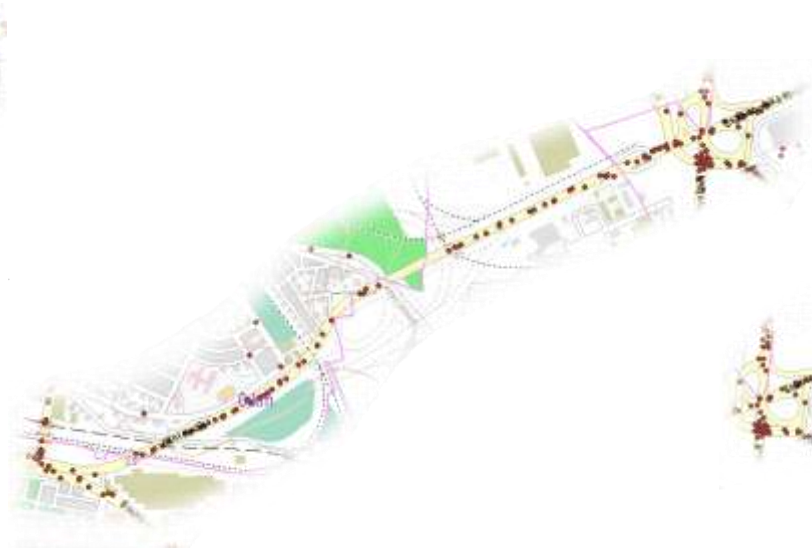

Jižní Spojka (Průběžná - Průmyslová)

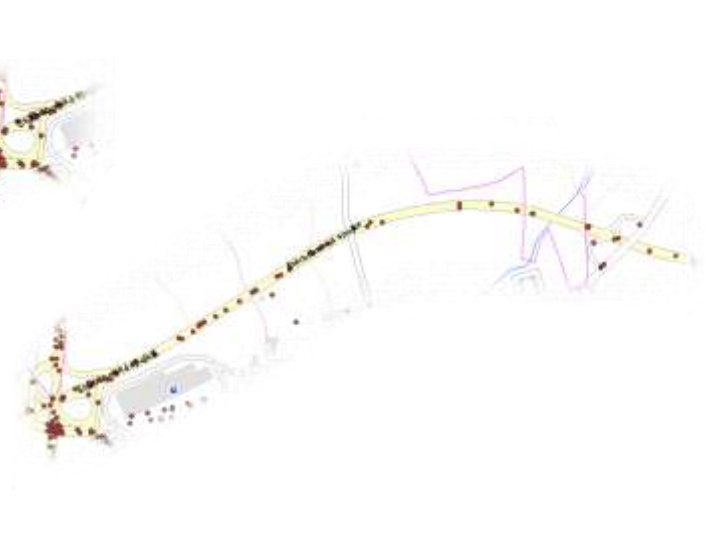

Štěrboholská radiála (Průmyslová - Nár. Hrdinů)



Novořeporyjská (Ořešská - K Barrandovu)



Kukulova (Plzeňská - Podbělohorská)

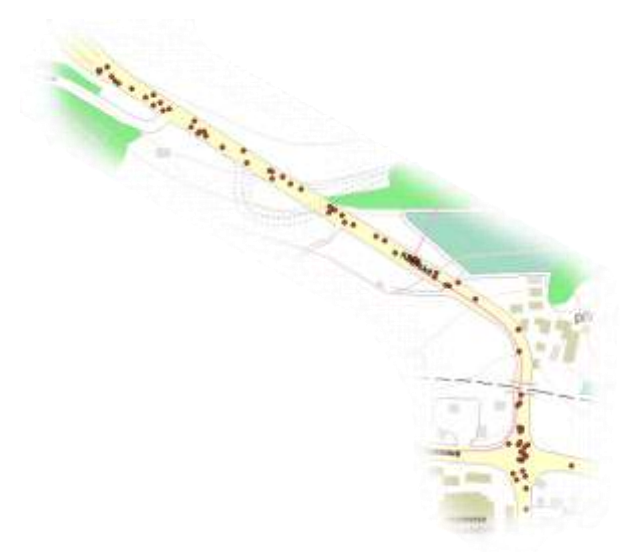

Kbelská (Kolbenova - Nad Klíčovem)

6. Nehodovost v České republice a na území jednotlivých krajů

Policie ČR v roce 2012 šetřila 81 404 nehod, při kterých bylo 681 osob usmrceno, těžce zraněno bylo 2 986 osob a 22 590 osob bylo lehce zraněno. Odhadnutá hmotná škoda na místě nehody je 4 875,42 mil. Kč.

Porovnáním základních ukazatelů s rokem 2011 zjišťujeme:

nárůst v kategorii:

- počet nehod o 6 267 tj. o 8,3%
- počet lehce zraněných o 71 osob tj. o 0,3%
- odhad hmotné škody o 247,3 mil. Kč tj. o 5,3%

pokles v kategorii:

- počet usmrcených o 26 osob tj. o 3,7%
- počet těžce zraněných o 106 osob tj. o 3,4%

Počet nehod šetřených Policií ČR v roce 2012 je od roku 1990 4. nejnižší (nejméně bylo v roce 2009 – 74 815 nehod) a nejvíce nehod bylo šetřeno v roce 1999 (225 690 nehod)³.

Počet usmrcených osob v roce 2012 je od roku 1990 nejnižší. Ani v jednom měsíci roku 2012 nepřekročil počet usmrcených hranici 100 osob. Poprvé od roku 1961 se počet usmrcených osob v roce 2012 „dostal“ pod magickou hranici 700 osob.

Nehody v ČR; 2012	nehod	tj. v %	usmrceno osob	tj. v %
Praha	17 795	21,9	26	3,8
Středočeský kraj	10 595	13,0	110	16,2
Jihočeský kraj	3 207	3,9	71	10,4
Plzeňský kraj	3 453	4,2	52	7,6
Ústecký kraj	7 551	9,3	59	8,7
Královehradecký kraj	4 281	5,3	57	8,4
Jihomoravský kraj	6 670	8,2	50	7,3
Moravskoslezský kraj	8 145	10,0	68	10,0
Olomoucký kraj	4 406	5,4	40	5,9
Zlínský kraj	3 025	3,7	31	4,6
Vysočina	3 295	4,0	39	5,7
Pardubický kraj	3 726	4,6	42	6,2
Liberecký kraj	3 859	4,7	25	3,7
Karlovarský kraj	1 396	1,7	11	1,6
Česká republika	81 404	100	681	100



³ Při porovnávání počtu nehod je nutné brát v úvahu legislativní změny upravující povinnost oznamovat dopravní nehody Policií ČR.

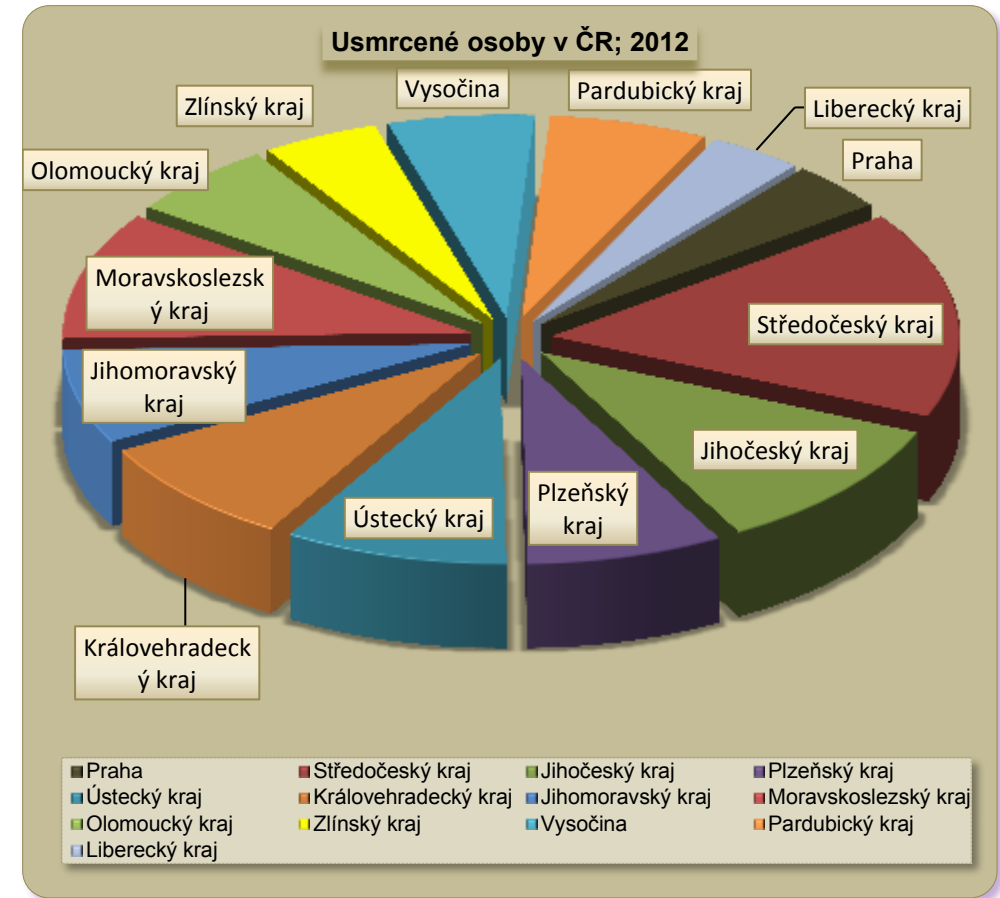
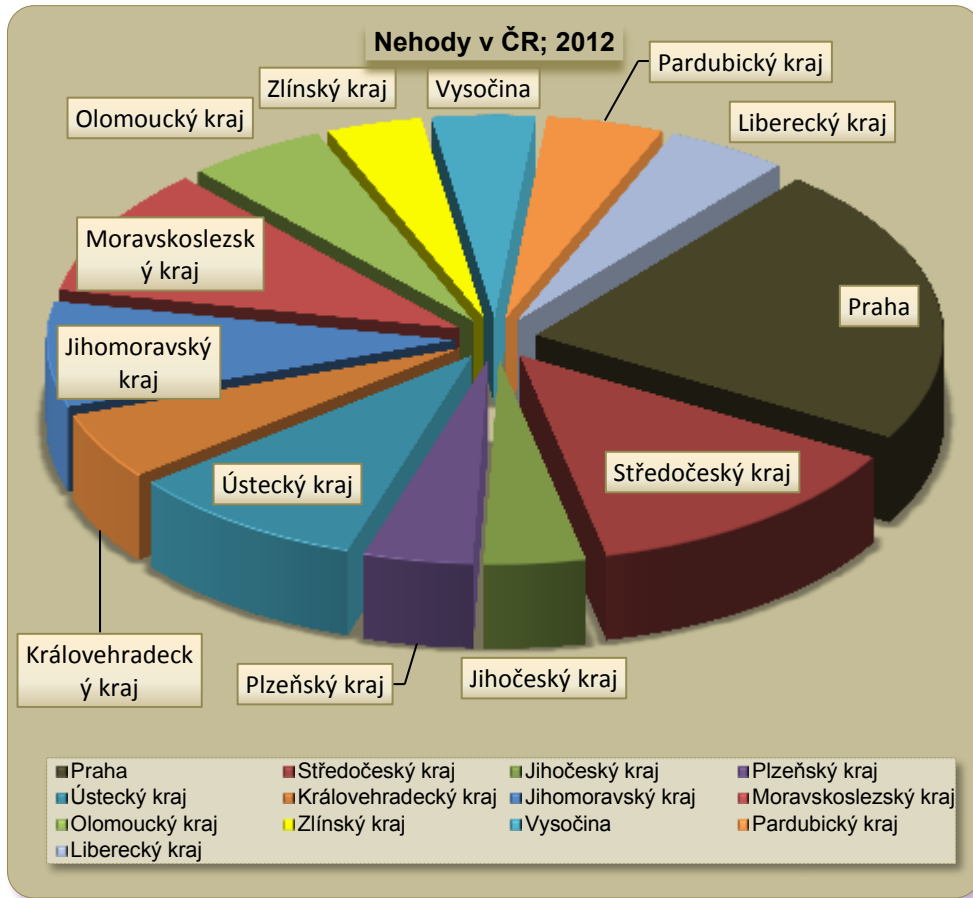

7. Nehodovost na území MČ Praha 1 – 22

Pro porovnání uvádíme základní údaje k nehodovosti na území městských částí Praha 1 – 22. Data pocházejí z aplikace „Statistické vyhodnocení nehod v mapě“ provozované na Portálu GIS MD Jednotná dopravní vektorová mapa na adrese: <http://maps.jdvm.cz/cdv2/apps/nehodyvmape/Search.aspx>

Nehody na území MČ; 2012		Praha 1	Praha 2	Praha 3	Praha 4	Praha 5	Praha 6
nehod		1438	1067	826	1889	1537	1653
následky	usmrceno osob	2	1	1	3	3	3
	těžce zraněno	10	12	14	32	21	16
	lehce zraněno	100	95	108	210	185	195
srážka s	chodcem	69	33	55	71	50	54
	tramvaj	98	49	44	16	55	45
zaviněno	chodcem	32	22	22	33	23	30
	řidičem motorového vozidla	1371	1036	786	1819	1490	1583
	řidičem nemotorového vozidla	9	5	2	11	7	9



Nehody na území MČ; 2012		Praha 7	Praha 8	Praha 9	Praha 10	Praha 11	Praha 12
nehod		766	1051	728	1462	744	387
následky	usmrceno osob	0	0	3	1	1	2
	těžce zraněno	5	18	14	22	10	7
	lehce zraněno	73	111	114	149	75	60
srážka s	chodcem	21	36	36	58	24	15
	tramvaj	45	42	30	47	0	1
zaviněno	chodcem	15	10	14	24	5	3
	řidičem motorového vozidla	742	1018	705	1417	726	363
	řidičem nemotorového vozidla	3	12	2	6	2	6

Nehody na území MČ; 2012		Praha 13	Praha 14	Praha 15	Praha 16	Praha 17	Praha 18
nehod		515	436	258	80	195	171
následky	usmrceno osob	0	0	0	0	0	1
	těžce zraněno	5	5	3	3	2	2
	lehce zraněno	49	52	37	8	22	18
srážka s	chodcem	9	12	10	6	4	7
	tramvaj	1	8	0	0	8	0
zaviněno	chodcem	1	7	3	3	2	1
	řidičem motorového vozidla	503	420	246	75	190	168
	řidičem nemotorového vozidla	2	2	3	1	0	1

Nehody na území MČ; 2012		Praha 19	Praha 20	Praha 21	Praha 22
nehod		34	404	124	155
následky	usmrceno osob	0	2	1	0
	těžce zraněno	0	5	3	3
	lehce zraněno	6	46	8	18
srážka s	chodcem	2	11	2	6
	tramvají	0	0	0	1
zaviněno	chodcem	0	5	0	4
	řidičem motorového vozidla	33	383	116	142
	řidičem nemotorového vozidla	0	1	1	0



Přílohy

Příloha č. 1 – Přehled nehod s usmrcením

místo nehody, Praha	datum	čas	druh nehody	zavinění	alkohol	příčina nehody	usmrcená osoba	stav povrchu	povětrnostní podmínky	viditelnost	druh vozidla
9 Novopacká u sjezdu na ulici Chlumecká	14.1.2012	18:45	srážka s chodcem	chodcem	Na místě nezjišťováno	nezaviněná řidičem	chodec	suchý, neznečištěný	neztížené	noc, s veřejným osvětlením, neztížená	osobní vozidlo bez přívěsu
4 Lešanská u zastávky MHD "Lešanská"	23.1.2012	6:47	srážka s chodcem	řidičem motorového vozidla	Ne	nedání přednosti chodci na vyznačeném přechodu	chodec	mokrý	neztížené	noc, s veřejným osvětlením, neztížená	osobní vozidlo bez přívěsu
4 Brněnská - D1	4.2.2012	22:15	srážka s chodcem	řidičem motorového vozidla	Ne	řidič se plně nevěnoval řízení vozidla	chodec	suchý, neznečištěný	neztížené	noc, s veřejným osvětlením, neztížená	osobní vozidlo bez přívěsu
9 Novosibírská, 160m za křižovatkou s ulicí Všeňská z centra	3.3.2012	19:10	srážka s chodcem	řidičem motorového vozidla	Ne	řidič se plně nevěnoval řízení vozidla	chodec	suchý, neznečištěný	neztížené	noc, bez veřejného osvětlení, neztížená	osobní vozidlo bez přívěsu
4 Vídeňská v sloupu VO č. 428886	8.3.2012	13:22	srážka s pevnou překážkou	řidičem motorového vozidla	Ne	řidič se plně nevěnoval řízení vozidla	chodec	mokrý	neztížené	den, nezhoršená	nákladní vozidlo
12 Generála Šišky u sloupu VO č. 407322	24.3.2012	13:16	srážka s pevnou překážkou	řidičem motorového vozidla	Ne	nepřízpůsobení rychlosti dopravně technickému stavu silnice	spolujedoucí	suchý, neznečištěný	neztížené	den, nezhoršená	osobní vozidlo bez přívěsu
4 dálnice D1	31.3.2012	14:55	srážka s jedoucím nekolejovým vozidlem	řidičem motorového vozidla	Ne	nesprávné otáčení nebo couvání	řidič	suchý, neznečištěný	neztížené	den, nezhoršená	osobní vozidlo bez přívěsu
6 Roztocká v sloupu VO č. 609647	20.04.2012	1:00	srážka s pevnou překážkou	řidičem motorového vozidla	Na místě nezjišťováno	jiný druh nesprávného způsobu jízdy	řidič	suchý, neznečištěný	neztížené	noc, s veřejným osvětlením, neztížená	osobní vozidlo bez přívěsu
4 Brněnská - dálnice D1	24.4.2012	22:12	srážka s chodcem	řidičem motorového vozidla	Na místě nezjišťováno	řidič se plně nevěnoval řízení vozidla	chodec	mokrý	děšť	noc, bez veřejného osvětlení, ztížená	nezjištěno
2 Legerova - Jugoslávská - nám. I. P. Pavlova	1.5.2012	4:22	srážka s tramvají	řidičem motorového vozidla	Ano, 0,8 - 1,0‰	nezvládnutí řízení vozidla	spolujedoucí	suchý, neznečištěný	neztížené	noc, s veřejným osvětlením, neztížená	osobní vozidlo bez přívěsu

	místo nehody, Praha	datum	čas	druh nehody	zavinění	alkohol	příčina nehody	usmrcená osoba	stav povrchu	povětrnostní podmínky	viditelnost	druh vozidla
12	Komořanská - U Soutoku	11.5.2012	13:00	srážka s jedoucím nekolejovým vozidlem	řidičem motorového vozidla	Na místě nezjišťováno	jízda po nesprávné straně vozovky, vjetí do protisměru	řidič	suchý, neznečištěný	neztížené	den, nezhoršená	osobní vozidlo bez přívěsu
4	Štúrova - Zálesí	25.5.2012	17:40	srážka s jedoucím nekolejovým vozidlem	řidičem motorového vozidla	Ne	nedání přednosti při odbočení vlevo	řidič motocyklu	suchý, neznečištěný	neztížené	den, nezhoršená	osobní vozidlo bez přívěsu
9	Novovysočanská 934/2c	18.6.2012	16:30	srážka s chodcem	řidičem motorového vozidla	Ne	nedání přednosti chodci na vyznačeném přechodu	chodec	suchý, neznečištěný	neztížené	den, nezhoršená	osobní vozidlo bez přívěsu
1	Na Poříčí zastávka MHD "Bílá Labuť"	21.6.2012	15:25	srážka s chodcem	chodcem	Na místě nezjišťováno	nezaviněná řidičem	chodec	suchý, neznečištěný	neztížené	den, nezhoršená	tramvaj
9	Vysočanská - Teplická	15.8.2012	23:15	srážka s jedoucím nekolejovým vozidlem	řidičem motorového vozidla	Ne	nedání přednosti při odbočení vlevo	řidič motocyklu	suchý, neznečištěný	neztížené	noc, s veřejným osvětlením, neztížená	osobní vozidlo bez přívěsu
5	Nádražní - Na Zlíchově	18.8.2012	14:17	srážka s chodcem	chodcem	Na místě nezjišťováno	nezaviněná řidičem	chodec	suchý, neznečištěný	neztížené	den, nezhoršená	autobus
5	Plzeňská - Bucharova- Kukulova	19.8.2012	16:35	srážka s jedoucím nekolejovým vozidlem	řidičem motorového vozidla	Ne	jízda na červenou	řidič	suchý, neznečištěný	neztížené	den, nezhoršená	osobní vozidlo bez přívěsu
9	Vysočanská - Jiřetínská u sloupu VO č. 901681	31.8.2012	15:50	srážka s jedoucím nekolejovým vozidlem	řidičem motorového vozidla	Ne	nedání přednosti při odbočení vlevo	chodec	mokrý	děšť	den, zhoršená (děšť, mlha apod.)	osobní vozidlo bez přívěsu
5	Stroupežnického - Ostrovského	18.9.2012	6:00	srážka s chodcem	řidičem motorového vozidla	Ne	nedání přednosti chodci na vyznačeném přechodu	chodec	suchý, neznečištěný	neztížené	den, zhoršená (svítání, soumrak apod.)	autobus
6	Kukulova 1059 u sloupu VO č. 604271	20.09.2012	10:29	srážka s jedoucím nekolejovým vozidlem	řidičem motorového vozidla	Ne	nedání přednosti proti DZ "Dej přednost v jízdě"	řidič motocyklu	suchý, neznečištěný	neztížené	den, nezhoršená	osobní vozidlo bez přívěsu

	místo nehody, Praha	datum	čas	druh nehody	zavinění	alkohol	příčina nehody	usmrcená osoba	stav povrchu	povětrnostní podmínky	viditelnost	druh vozidla
3	V Domově 1903	21.9.2012	4:54	jiný druh nehody	jiné zavinění	Na místě nezjišťováno	nezaviněná řidičem	řidič	suchý, neznečištěný	neztížené	noc, s veřejným osvětlením, neztížená	osobní vozidlo bez přívěsu
5	Na Baních 230	29.9.2012	13:15	srážka s pevnou překážkou	řidičem motorového vozidla	Ne	nepřízpůsobení rychlosti dopravně technickému stavu silnice	spolujedoucí	suchý, neznečištěný	neztížené	den, nezhoršená	osobní vozidlo bez přívěsu
9	Toužimská - Ašská	15.10.2012	8:13	srážka s jedoucím nekolejovým vozidlem	řidičem motorového vozidla	Na místě nezjišťováno	jiný druh nesprávného způsobu jízdy	řidič	suchý, neznečištěný	neztížené	den, nezhoršená	osobní vozidlo bez přívěsu
10	Ruská 1024 u sloupu VO č. 000385	29.11.2012	18:25	srážka s chodcem	řidičem motorového vozidla	Ne	nedání přednosti chodci na vyznačeném přechodu	chodec	mokrá	děšť	noc, s veřejným osvětlením, zhoršená (děšť, mlha apod.)	osobní vozidlo bez přívěsu
6	Brunclíkova 25	05.12.2012	11:00	srážka s chodcem	řidičem motorového vozidla	Ne	nesprávné otáčení nebo couvání	chodec	suchý, neznečištěný	neztížené	den, nezhoršená	nákladní vozidlo
1	Klárov u zastávky MHD "Malostranská"	17.12.2012	16:15	srážka s chodcem	jiné zavinění	Na místě nezjišťováno	nezaviněná řidičem	chodec	mokrá	neztížené	noc, s veřejným osvětlením, neztížená	tramvaj

Příloha č. 2 – Přehled nehod s účastí chodce

Praha	místo nehody	datum	čas	zavinění nehody	příčina nehody	alkohol u viníka na místě	druh vozidla	následky u chodce	chodec	stav chodce	chování chodce	situace v místě nehody	viditelnost
1	Spálená 104	2.1.2012	12:35	řidičem motorového vozidla	řidič se plně nevěnoval řízení vozidla	ne	tramvaj	1 x lehké	žena	dobrý	zmatené, zbrklé, nerozhodné jednání	jiná situace	den, nezhoršená
1	Opletalova 1441 u svo č. 102765	5.1.2012	11:50	chodcem	nezaviněná řidičem	ne	osobní vozidlo	1 x lehké	žena	nepozornost, roztržitost	náhly vstup do vozovky z chodníku, krajnice	přecházení mimo přechod	den, zhoršená (mlha, sněžení, déšť)
1	Keplerova - Hládkov	5.1.2012	16:45	chodcem	nezaviněná řidičem	ne	osobní vozidlo	1 x lehké	muž	dobrý	špatný odhad vzdálenosti a rychlosti vozidla	přecházení mimo přechod	noc, s veřejným osvětlením, nezhoršená
1	Vladislavova - Lazarská	5.1.2012	16:55	řidičem motorového vozidla	nedání přednosti chodci na vyznačeném přechodu	ne	osobní vozidlo	1 x lehké	žena	dobrý	správné, přiměřené	přecházení po vyznačeném přechodu	noc, s veřejným osvětlením, nezhoršená
1	Křížovnická u svo č. 101761	12.2.2012	4:03	chodcem	nezaviněná řidičem	nezjišťován	osobní vozidlo	1 x lehké	muž	nepozornost, roztržitost	zmatené, zbrklé, nerozhodné jednání	vstup chodce na signál "Stůj"	noc, s veřejným osvětlením, nezhoršená
1	Křížovnická 1040	23.2.2012	19:50	chodcem	nezaviněná řidičem	nezjišťován	osobní vozidlo	nezjištěno	nezjištěn, utekl	nezjištěno	žádné z uvedených	přecházení mimo přechod	noc, s veřejným osvětlením, nezhoršená
1	Václavské náměstí 793	6.3.2012	21:05	řidičem motorového vozidla	nesprávné otáčení nebo couvání	ne	osobní vozidlo	1 x těžké	žena	dobrý	žádné z uvedených	přecházení mimo přechod	noc, s veřejným osvětlením, nezhoršená
1	Kozí 804, parkoviště u svo č. 103699	7.3.2012	11:00	řidičem motorového vozidla	řidič se plně nevěnoval řízení vozidla	nezjišťován	osobní vozidlo	1 x lehké	žena	dobrý	správné, přiměřené	jiná situace	den, nezhoršená
1	náplavka pod Jiráskovým mostem u svo č. 102131	20.3.2012	16:00	řidičem nemotorového vozidla	řidič se plně nevěnoval řízení vozidla	nezjišťován	nezjištěno, řidič ujel	1 x lehké	žena	dobrý	správné, přiměřené	jiná situace	den, nezhoršená
1	Na Příkopě - Hyberská - U Prašné brány	14.4.2012	23:35	řidičem motorového vozidla	nedání přednosti chodci na vyznačeném přechodu	nezjišťován	nezjištěno, řidič ujel	1 x těžké	muž	pod vlivem alkoholu , nad 1 ‰	žádné z uvedených	přecházení po vyznačeném přechodu	noc, s veřejným osvětlením, nezhoršená
1	Kaprova - Křížovnická - náměstí Jana Palacha	18.4.2012	22:25	chodcem	nezaviněná řidičem	ne	osobní vozidlo	1 x lehké	muž	nepozornost, roztržitost	náhly vstup do vozovky z chodníku, krajnice	vstup do vozovky v blízkosti přechodu	noc, s veřejným osvětlením, nezhoršená

Praha	místo nehody	datum	čas	zavinění nehody	příčina nehody	alkohol u viníka na místě	druh vozidla	následky u chodce	chodec	stav chodce	chování chodce	situace v místě nehody	viditelnost
1	Smetanovo nábřeží 203	21.4.2012	1:45	chodcem	nezaviněná řidičem	Ano, nad 1,5 ‰	motocykl	1 x lehké	muž	pod vlivem alkoholu , nad 1 ‰	náhlý vstup do vozovky z chodníku, krajnice	přecházení mimo přechod	noc, s veřejným osvětlením, nezhoršená
1	Spálená - Národní	30.4.2012	12:35	chodcem	nezaviněná řidičem	ne	tramvaj	bez zranění	žena	dobrý	žádné z uvedených	přecházení po vyznačeném přechodu	den, nezhoršená
1	Věžeňská 910	12.4.2012	15:31	řidičem motorového vozidla	nedání přednosti chodci na vyznačeném přechodu	ne	osobní vozidlo	1 x lehké	žena	dobrý	správné, přiměřené	přecházení po vyznačeném přechodu	den, nezhoršená
1	Na Perštýně - Skořepka	8.5.2012	4:00	chodcem	nezaviněná řidičem	nezjišťován	osobní vozidlo	1 x lehké	muž	nezjištěno	náhlý vstup do vozovky z chodníku, krajnice	přecházení po vyznačeném přechodu	noc, s veřejným osvětlením, nezhoršená
1	Havlíčková 1029	21.5.2012	13:25	řidičem motorového vozidla	řidič se plně nevěnoval řízení vozidla	ne	nákladní vozidlo	bez zranění	nezjištěn, utekl	nezjištěno	žádné z uvedených	jiná situace	den, nezhoršená
1	Truhlářská 1080	25.5.2012	8:45	řidičem motorového vozidla	řidič se plně nevěnoval řízení vozidla	ne	nákladní vozidlo	1 x lehké	muž	dobrý	správné, přiměřené	přecházení mimo přechod	den, nezhoršená
1	Husova 230/36	25.5.2012	14:15	řidičem motorového vozidla	řidič se plně nevěnoval řízení vozidla	nezjišťován	nezjištěno, řidič ujel	1 x lehké	muž	dobrý	správné, přiměřené	jiná situace	den, nezhoršená
1	Cihelná 110	31.5.2012	20:15	řidičem motorového vozidla	nesprávné otáčení nebo couvání	ne	osobní vozidlo	1 x lehké	muž	pod vlivem alkoholu , do 1 ‰	náhlá změna směru chůze	jiná situace	den, nezhoršená
1	Národní - Karolíny Světlé	10.6.2012	20:00	řidičem motorového vozidla	nedání přednosti chodci na vyznačeném přechodu	ne	osobní vozidlo	1 x lehké	žena	dobrý	náhlá změna směru chůze	přecházení po vyznačeném přechodu	den, nezhoršená
1	Spálená 44 u svo č. 102263	15.6.2012	9:25	chodcem	nezaviněná řidičem	ne	nákladní vozidlo	1 x lehké	muž	nepozornost, rozržitost	náhlý vstup do vozovky z chodníku, krajnice	přecházení mimo přechod	den, nezhoršená
1	Václavské náměstí - Jindřišská	22.6.2012	23:07	chodcem	nezaviněná řidičem	nezjišťován	tramvaj	1 x lehké	muž	nezjištěno	náraz do vozidla z boku	přecházení po vyznačeném přechodu	noc, s veřejným osvětlením, nezhoršená

Praha	místo nehody	datum	čas	zavinění nehody	příčina nehody	alkohol u viníka na místě	druh vozidla	následky u chodce	chodec	stav chodce	chování chodce	situace v místě nehody	viditelnost
1	Letenská u svo č. 100954	19.7.2012	17:00	chodcem	nezaviněná řidičem	ne	tramvaj	1 x lehké	muž	nepozornost, roztržitost	náhlý vstup do vozovky z chodníku, krajnice	jiná situace	den, nezhoršená
1	Všehrdoва 438	28.7.2012	17:55	řidičem motorového vozidla	řidič se plně nevěnoval řízení vozidla	ne	osobní vozidlo	1 x lehké	žena	nepozornost, roztržitost	špatný odhad vzdálenosti a rychlosti vozidla	jiná situace	den, nezhoršená
1	Václavské náměstí - Vodičkova	27.8.2012	18:12	chodcem	nezaviněná řidičem	nezjišťován	tramvaj	bez zranění	nezjištěn, utekl	nezjištěno	žádné z uvedených	jiná situace	den, nezhoršená
1	Újezd - Hellichova	30.8.2012	22:03	chodcem	nezaviněná řidičem	nezjišťován	malý motocykl	bez zranění	nezjištěn, utekl	nezjištěno	žádné z uvedených	jiná situace	noc, s veřejným osvětlením, zhoršená (mlha, sníh, déšť)
1	Spálená u zastávky MHD "Národní třída"	6.9.2012	19:45	chodcem	nezaviněná řidičem	Ano, nad 1,5 ‰	tramvaj	1 x lehké	muž	fyzická indispozice	náraz do vozidla z boku	chůze, stání na chodníku	den, nezhoršená
1	Ludvíka Svobody 100m před hotelem Albatros	11.9.2012	17:50	řidičem nemotorového vozidla	řidič se plně nevěnoval řízení vozidla	ne	jízdní kolo	bez zranění	muž	dobrý	správné, přiměřené	chůze, stání na chodníku	den, nezhoršená
1	Malostranské náměstí - Karmelitská	13.9.2012	17:01	chodcem	nezaviněná řidičem	nezjišťován	tramvaj	1 x lehké	žena	nezjištěno	náraz do vozidla z boku	přecházení mimo přechod	den, nezhoršená
1	Divadelní 223/1	21.9.2012	22:50	chodcem	nezaviněná řidičem	Ano, od 1,0 ‰ do 1,5 ‰	motocykl	bez zranění	muž	pod vlivem alkoholu , nad 1 ‰	špatný odhad vzdálenosti a rychlosti vozidla	jiná situace	noc, s veřejným osvětlením, nezhoršená
1	Václavské náměstí - Krakovská	1.10.2012	3:25	řidičem motorového vozidla	nedání přednosti chodci na vyznačeném přechodu	nezjišťován	osobní vozidlo	1 x lehké	muž	pod vlivem alkoholu , nad 1 ‰	správné, přiměřené	přecházení po vyznačeném přechodu	noc, s veřejným osvětlením, nezhoršená
1	Hyberská - Opletalova	7.10.2012	7:00	řidičem motorového vozidla	nedání přednosti chodci na vyznačeném přechodu	ne	osobní vozidlo	1 x lehké	žena	dobrý	správné, přiměřené	přecházení po vyznačeném přechodu	den, zhoršená (svítání, soumrak)
1	Újezd 426 u svo č. 106330	7.10.2012	18:25	chodcem	nezaviněná řidičem	nezjišťován	tramvaj	1 x lehké	žena	nezjištěno	správné, přiměřené	přecházení těsně před/za vozidlem v zastávce	noc, s veřejným osvětlením, nezhoršená

Praha	místo nehody	datum	čas	zavinění nehody	příčina nehody	alkohol u viníka na místě	druh vozidla	následky u chodce	chodec	stav chodce	chování chodce	situace v místě nehody	viditelnost
1	Vodičkova proti domu čp. 26	26.10.2012	12:34	řidičem nemotorového vozidla	řidič se plně nevěnoval řízení vozidla	ne	jízdní kolo	1 x lehké	muž	dobrý	náhly vstup do vozovky z chodníku, krajnice	jiná situace	den, nezhoršená
1	Smetanovo nábřeží - Anenská	26.10.2012	14:50	řidičem motorového vozidla	řidič se plně nevěnoval řízení vozidla	ne	osobní vozidlo	1 x lehké	muž	nepozornost, roztržitost	náhly vstup do vozovky z chodníku, krajnice	jiná situace	den, zhoršená (mlha, sněžení, déšť)
1	Legerova 756	27.10.2012	20:55	chodcem	nezaviněná řidičem	Ano, nad 1,5 ‰	osobní vozidlo	1 x lehké	muž	fyzická indispozice	náraz do vozidla z boku	přecházení mimo přechod	noc, s veřejným osvětlením, nezhoršená
1	Dlouhá - Dušní	29.10.2012	17:45	řidičem motorového vozidla	řidič se plně nevěnoval řízení vozidla	ne	osobní vozidlo	1 x těžké	muž	dobrý	správné, přiměřené	přecházení mimo přechod	noc, s veřejným osvětlením, nezhoršená
1	Spálená u zastávky MHD "Národní třída"	30.10.2012	17:30	chodcem	nezaviněná řidičem	nezjišťován	tramvaj	bez zranění	nezjištěn, utekl	nezjištěno	žádné z uvedených	jiná situace	noc, s veřejným osvětlením, nezhoršená
1	Hyberská 1617	3.11.2012	17:00	chodcem	nezaviněná řidičem	nezjišťován	osobní vozidlo	bez zranění	nezjištěn, utekl	nezjištěno	žádné z uvedených	jiná situace	noc, s veřejným osvětlením, nezhoršená
1	Smetanovo nábřeží 194	4.11.2012	3:19	chodcem	nezaviněná řidičem	nezjišťován	osobní vozidlo	bez zranění	nezjištěn, utekl	nezjištěno	žádné z uvedených	jiná situace	noc, s veřejným osvětlením, nezhoršená
1	nezjištěné místo poblíž náměstí Republiky	5.11.2012	15:15	řidičem motorového vozidla	jiný druh nepravého způsobu jízdy	nezjišťován	nezjištěno, řidič ujel	1 x lehké	muž	dobrý	správné, přiměřené	jiná situace	den, nezhoršená
1	Mariánské hradby - Jelení - U Prašného mostu	5.11.2012	17:36	řidičem motorového vozidla	nedání přednosti chodci na vyznačeném přechodu	nezjišťován	nezjištěno, řidič ujel	1 x lehké	muž	dobrý	správné, přiměřené	přecházení na signál "Volno"	noc, s veřejným osvětlením, nezhoršená
1	nábřeží E. Beneše - U Plovárny	6.11.2012	15:40	chodcem	nezaviněná řidičem	ne	tramvaj	1 x lehké	žena	dobrý	náhly vstup do vozovky z chodníku, krajnice	přecházení po vyznačeném přechodu	den, zhoršená (mlha, sněžení, déšť)
1	U Prašné brány 1079	1.12.2012	8:55	řidičem motorového vozidla	nedání přednosti chodci na vyznačeném přechodu	nezjišťován	nezjištěno, řidič ujel	bez zranění	muž	dobrý	správné, přiměřené	přecházení po vyznačeném přechodu	den, nezhoršená

Praha	místo nehody	datum	čas	zavinění nehody	příčina nehody	alkohol u viníka na místě	druh vozidla	následky u chodce	chodec	stav chodce	chování chodce	situace v místě nehody	viditelnost
1	Lannova - Nové mlýny	8.12.2012	13:40	řidičem motorového vozidla	nedání přednosti chodci na vyznačeném přechodu	ne	osobní vozidlo	1 x lehké	žena	dobrý	správné, přiměřené	přecházení po vyznačeném přechodu	den, nezhoršená
1	Karlova 46/454	11.12.2012	17:00	řidičem motorového vozidla	řidič se plně nevěnoval řízení vozidla	nezjišťován	nezjištěno, řidič ujel	1 x lehké	muž	dobrý	správné, přiměřené	jiná situace	den, nezhoršená
1	Mostecká 271	13.12.2012	23:20	řidičem motorového vozidla	nedání přednosti chodci na vyznačeném přechodu	ne	osobní vozidlo	1 x lehké	muž	pod vlivem alkoholu , do 1 ‰	náhlý vstup do vozovky z chodníku, krajnice	přecházení po vyznačeném přechodu	noc, s veřejným osvětlením, nezhoršená
1	nábřeží E. Beneše 13	14.12.2012	17:15	chodcem	nezaviněná řidičem	nezjišťován	nezjištěno, řidič ujel	1 x lehké	žena	dobrý	správné, přiměřené	přecházení mimo přechod	noc, s veřejným osvětlením, nezhoršená
1	Národní - Na Perštýně	23.12.2012	18:34	řidičem motorového vozidla	nedání přednosti chodci na vyznačeném přechodu	ne	osobní vozidlo	1 x lehké	muž	dobrý	správné, přiměřené	přecházení po vyznačeném přechodu	noc, s veřejným osvětlením, zhoršená (mlha, sníh, déšť)
1	Újezd u zastávky MHD "Újezd"	25.12.2012	19:00	chodcem	nezaviněná řidičem	ne	tramvaj	1 x lehké	muž	dobrý	náhlý vstup do vozovky z nástupního ostrůvku	přecházení mimo přechod	noc, s veřejným osvětlením, nezhoršená
1	Wilsonova 812/1	1.1.2012	1:50	chodcem	nezaviněná řidičem	Ano, nad 1,5 ‰	osobní vozidlo	1 x lehké	muž	pod vlivem alkoholu , nad 1 ‰	náraz do vozidla z boku	vstup chodce na signál "Stůj"	noc, s veřejným osvětlením, nezhoršená
1	náměstí Jana Palacha u svo č. 105036	19.1.2012	19:40	chodcem	nezaviněná řidičem	ne	osobní vozidlo	1 x lehké	muž	nepozornost, roztržitost	špatný odhad vzdálenosti a rychlosti vozidla	přecházení mimo přechod	noc, s veřejným osvětlením, nezhoršená
1	Wilsonova 812	23.1.2012	19:10	chodcem	nezaviněná řidičem	ne	osobní vozidlo	1 x lehké	muž	dobrý	náhlý vstup do vozovky z chodníku, krajnice	vstup chodce na signál "Stůj"	noc, s veřejným osvětlením, nezhoršená
1	Lazarská - Vladislavská	17.2.2012	18:50	řidičem motorového vozidla	nedání přednosti chodci na vyznačeném přechodu	ne	osobní vozidlo	1 x lehké	žena	nepozornost, roztržitost	náhlý vstup do vozovky z chodníku, krajnice	přecházení po vyznačeném přechodu	noc, s veřejným osvětlením, zhoršená (mlha, sníh, déšť)
1	17. listopadu 79	9.6.2012	23:00	řidičem motorového vozidla	řidič se plně nevěnoval řízení vozidla	nezjišťován	nezjištěno, řidič ujel	1 x těžké	muž	dobrý	správné, přiměřené	jiná situace	noc, s veřejným osvětlením, nezhoršená

Praha	místo nehody	datum	čas	zavinění nehody	příčina nehody	alkohol u viníka na místě	druh vozidla	následky u chodce	chodec	stav chodce	chování chodce	situace v místě nehody	viditelnost
1	Dvořákovo nábřeží u svo č. 104664	18.6.2012	12:50	chodcem	nezaviněná řidičem	nezjišťován	osobní vozidlo	bez zranění	nezjištěn, utekl	nezjištěno	žádné z uvedených	jiná situace	den, nezhoršená
1	Na Poříčí u zastávky MHD "Bílá Labuť"	21.6.2012	15:25	chodcem	nezaviněná řidičem	nezjišťován	tramvaj	usmrcen	žena	nezjištěno	náraz do vozidla z boku	přecházení těsně před/za vozidlem v zastávce	den, nezhoršená
1	Havelská 494	27.6.2012	12:50	řidičem motorového vozidla	nesprávné otáčení nebo couvání	ne	osobní vozidlo	1 x lehké	muž	dobry	žádné z uvedených	přecházení mimo přechod	den, nezhoršená
1	Břetislavova 360	25.7.2012	8:40	řidičem motorového vozidla	nesprávné otáčení nebo couvání	ne	nákladní vozidlo	1 x lehké	žena	pod vlivem alkoholu , nad 1 ‰	správné, přiměřené	chůze po správné straně	den, nezhoršená
1	Masarykovo nábřeží u zastávky MHD "Národní divadlo"	3.8.2012	16:30	chodcem	nezaviněná řidičem	ne	osobní vozidlo	1 x lehké	žena	dobry	náhlý vstup do vozovky z chodníku, krajnice	přecházení mimo přechod	den, nezhoršená
1	Smetanovo nábřeží 198	6.8.2012	20:50	řidičem nemotorového vozidla	jiný druh nepravého způsobu jízdy	nezjišťován	jízdní kolo	bez zranění	nezjištěn, utekl	dobry	žádné z uvedených	přecházení mimo přechod	noc, s veřejným osvětlením, zhoršená (mlha, sníh, déšť)
1	Smetanovo nábřeží - Karolíny Světlé	8.9.2012	2:10	chodcem	nezaviněná řidičem	Ano, nad 1,5 ‰	nákladní vozidlo	1 x lehké	muž	pod vlivem alkoholu , nad 1 ‰	náhlý vstup do vozovky z chodníku, krajnice	přecházení mimo přechod	noc, s veřejným osvětlením, nezhoršená
1	náměstí Republiky 1077	7.10.2012	17:00	řidičem motorového vozidla	nedání přednosti chodci na vyznačeném přechodu	ne	osobní vozidlo	1 x lehké	muž	dobry	správné, přiměřené	přecházení po vyznačeném přechodu	den, nezhoršená
1	nám. Jana Palacha - Křížovnická	12.10.2012	21:05	chodcem	nezaviněná řidičem	nezjišťován	osobní vozidlo	1 x lehké	muž	dobry	správné, přiměřené	vstup chodce na signál "Stůj"	noc, s veřejným osvětlením, zhoršená (mlha, sníh, déšť)
1	Myslíkova - Náplavní	16.10.2012	15:30	chodcem	nezaviněná řidičem	ne	osobní vozidlo	bez zranění	žena	nepozornost, roztržitost	náhlý vstup do vozovky z chodníku, krajnice	vstup do vozovky v blízkosti přechodu	den, nezhoršená
1	Vodičkova 736	30.10.2012	12:05	chodcem	nezaviněná řidičem	nezjišťován	tramvaj	1 x lehké	žena	nepozornost, roztržitost	náhlý vstup do vozovky z chodníku, krajnice	přecházení mimo přechod	den, nezhoršená

Praha	místo nehody	datum	čas	zavinění nehody	příčina nehody	alkohol u viníka na místě	druh vozidla	následky u chodce	chodec	stav chodce	chování chodce	situace v místě nehody	viditelnost
1	Politických vězňů - Washingtonova	31.10.2012	15:16	řidičem motorového vozidla	nedání přednosti chodci na vyznačeném přechodu	ne	osobní vozidlo	1 x lehké	dítě (do 15 let)	dobrý	správné, přiměřené	přecházení po vyznačeném přechodu	den, nezhoršená
1	Spálená u svo č. 102260	14.11.2012	17:40	řidičem motorového vozidla	řidič se plně nevěnoval řízení vozidla	ne	motocykl	1 x lehké	žena	dobrý	správné, přiměřené	jiná situace	noc, s veřejným osvětlením, nezhoršená
1	Klárov u zastávky MHD "Malostranská"	17.12.2012	16:15	jiné zavinění	nezaviněná řidičem	nezjišťován	tramvaj	usmrcen	žena	nezjištěno	žádné z uvedených	přecházení mimo přechod	noc, s veřejným osvětlením, nezhoršená
1	V Celnici 2079	27.12.2012	14:52	řidičem motorového vozidla	nesprávné otáčení nebo couvání	ne	nákladní vozidlo	1 x lehké	muž	dobrý	správné, přiměřené	vstup do vozovky v blízkosti přechodu	den, nezhoršená
2	Karlovo náměstí 288	6.1.2012	11:50	chodcem	nezaviněná řidičem	nezjišťován	tramvaj	nezjištěno	nezjištěn, utekl	nezjištěno	žádné z uvedených	jiná situace	den, nezhoršená
2	Spálená 7	11.12.2012	17:30	řidičem motorového vozidla	nedání přednosti chodci na vyznačeném přechodu	ne	osobní vozidlo	1 x lehké	žena	dobrý	správné, přiměřené	přecházení po vyznačeném přechodu	noc, s veřejným osvětlením, nezhoršená
2	Karlovo náměstí 290 u svo č. 201552	1.1.2012	3:29	chodcem	nezaviněná řidičem	Ano, nad 1,5 ‰	tramvaj	1 x lehké	muž	pod vlivem alkoholu , nad 1 ‰	náhlý vstup do vozovky z nástupního ostrůvku	přecházení mimo přechod	noc, s veřejným osvětlením, nezhoršená
2	U Nemocnice 499 u svo č. 202079	19.1.2012	17:50	chodcem	nezaviněná řidičem	ne	osobní vozidlo	1 x lehké	muž	nepozornost, roztržitost	žádné z uvedených	vstup do vozovky v blízkosti přechodu	noc, s veřejným osvětlením, zhoršená (mlha, sníh, déšť)
2	Mezibranská - Žitná	13.2.2012	9:15	řidičem motorového vozidla	nedání přednosti chodci na vyznačeném přechodu	ne	osobní vozidlo	1 x lehké	žena	dobrý	správné, přiměřené	přecházení na signál "Volno"	den, nezhoršená
2	Ječná - Lipová	15.3.2012	18:55	řidičem motorového vozidla	nedání přednosti chodci na vyznačeném přechodu	ne	osobní vozidlo	1 x těžké	muž	dobrý	správné, přiměřené	přecházení na signál "Volno"	noc, s veřejným osvětlením, nezhoršená
2	Bělehradská 1097	20.3.2012	22:58	řidičem nemotorového vozidla	řidič se plně nevěnoval řízení vozidla	ne	jízdní kolo	1 x těžké	muž	dobrý	správné, přiměřené	chůze, stání na chodníku	noc, s veřejným osvětlením, nezhoršená

Praha	místo nehody	datum	čas	zavinění nehody	příčina nehody	alkohol u viníka na místě	druh vozidla	následky u chodce	chodec	stav chodce	chování chodce	situace v místě nehody	viditelnost
2	Rašínovo nábřeží 47/8	29.3.2012	6:20	řidičem motorového vozidla	nezvládnutí řízení vozidla	nezjišťován	osobní vozidlo	1 x lehké	žena	dobrý	správné, přiměřené	chůze, stání na chodníku	noc, s veřejným osvětlením, nezhoršená
2	Sokolská - Ječná	2.4.2012	16:20	chodcem	nezaviněná řidičem	Ano, nad 1,5 ‰	osobní vozidlo	1 x lehké	muž	fyzická indispozice	zmatené, zbrklé, nerozhodné jednání	vstup chodce na signál "Stůj"	den, nezhoršená
2	Vinohradská - Sázavská	9.4.2012	21:10	chodcem	nezaviněná řidičem	ne	osobní vozidlo	1 x lehké	muž	dobrý	žádné z uvedených	jiná situace	noc, s veřejným osvětlením, nezhoršená
2	Slezská - Budečská	17.4.2012	16:00	chodcem	nezaviněná řidičem	nezjišťován	osobní vozidlo	1 x lehké	dítě (do 15 let)	nepozornost, roztržitost	náraz do vozidla z boku	vstup chodce na signál "Stůj"	den, nezhoršená
2	Polská 1349	23.4.2012	18:25	chodcem	nezaviněná řidičem	nezjišťován	osobní vozidlo	1 x lehké	dítě (do 15 let)	nepozornost, roztržitost	náhlý vstup do vozovky z chodníku, krajnice	přecházení mimo přechod	den, nezhoršená
2	Rašínovo nábřeží - náplavka	29.4.2012	18:37	řidičem nemotorového vozidla	řidič se plně nevěnoval řízení vozidla	ne	jízdní kolo	1 x lehké	žena	pod vlivem alkoholu , do 1 ‰	správné, přiměřené	jiná situace	den, nezhoršená
2	Korunní - Sázavská	2.5.2012	13:30	chodcem	nezaviněná řidičem	nezjišťován	osobní vozidlo	1 x těžké	dítě (do 15 let)	nepozornost, roztržitost	náhlý vstup do vozovky z chodníku, krajnice	přecházení mimo přechod	den, nezhoršená
2	Sokolská - Ječná	21.5.2012	9:05	chodcem	nezaviněná řidičem	nezjišťován	osobní vozidlo	1 x lehké	žena	nepozornost, roztržitost	náhlý vstup do vozovky z chodníku, krajnice	vstup chodce na signál "Stůj"	den, nezhoršená
2	Odborů 7	24.5.2012	13:30	chodcem	nezaviněná řidičem	ne	osobní vozidlo	1 x těžké	dítě (do 15 let)	dobrý	správné, přiměřené	přecházení mimo přechod	den, nezhoršená
2	Italská - Mánesova	25.5.2012	14:50	řidičem motorového vozidla	nedání přednosti (d.z. Dej přednost v jízdě)	ne	osobní vozidlo	1 x lehké	žena	dobrý	správné, přiměřené	jiná situace	den, nezhoršená
2	Vinohradská 1595/31	30.5.2012	10:12	chodcem	nezaviněná řidičem	ne	moped	1 x lehké	žena	nepozornost, roztržitost	náhlý vstup do vozovky z chodníku, krajnice	přecházení mimo přechod	den, nezhoršená

Praha	místo nehody	datum	čas	zavinění nehody	příčina nehody	alkohol u viníka na místě	druh vozidla	následky u chodce	chodec	stav chodce	chování chodce	situace v místě nehody	viditelnost
2	Jugoslávská u svo č. 200414	11.6.2012	10:07	chodcem	nezaviněná řidičem	ne	tramvaj	1 x lehké	žena	nepozornost, roztržitost	náhlý vstup do vozovky z chodníku, krajnice	přecházení těsně před/za vozidlem v zastávce	den, nezhoršená
2	Italská 1219	18.6.2012	15:00	chodcem	nezaviněná řidičem	nezjišťován	osobní vozidlo	1 x lehké	dítě (do 15 let)	nepozornost, roztržitost	špatný odhad vzdálenosti a rychlosti vozidla	přecházení mimo přechod	den, nezhoršená
2	Lípová - Ječná	9.7.2012	13:33	řidičem motorového vozidla	nedání přednosti chodci na vyznačeném přechodu	ne	osobní vozidlo	2 x lehké	1 x žena, 1 x chlapec	dobry	správné, přiměřené	přecházení na signál "Volno"	den, nezhoršená
2	Karlovo náměstí u svo č. 201597	12.7.2012	23:55	chodcem	nezaviněná řidičem	nezjišťován	tramvaj	1 x lehké	muž	nezjištěno	náhlý vstup do vozovky z nástupního ostrůvku	přecházení těsně před/za vozidlem v zastávce	noc, s veřejným osvětlením, nezhoršená
2	Blanická - Slezská	17.8.2012	22:50	řidičem motorového vozidla	nedání přednosti chodci na vyznačeném přechodu	ne	osobní vozidlo	1 x lehké	muž	dobry	správné, přiměřené	přecházení po vyznačeném přechodu	noc, s veřejným osvětlením, nezhoršená
2	Sokolská - Fugnerovo náměstí	26.8.2012	15:00	řidičem motorového vozidla	řidič se plně nevěnoval řízení vozidla	ne	nákladní vozidlo	1 x těžké	žena	nepozornost, roztržitost	špatný odhad vzdálenosti a rychlosti vozidla	přecházení mimo přechod	den, nezhoršená
2	Ječná 545	31.8.2012	13:00	chodcem	nezaviněná řidičem	nezjišťován	tramvaj	1 x lehké	muž	nepozornost, roztržitost	náhlý vstup do vozovky z chodníku, krajnice	vstup do vozovky v blízkosti přechodu	den, zhoršená (mlha, sněžení, déšť)
2	Rašínovo nábřeží 409/34	28.9.2012	20:20	chodcem	nezaviněná řidičem	Ano, do 0,24 ‰	osobní vozidlo	bez zranění	muž	pod vlivem alkoholu , do 1 ‰	správné, přiměřené	jiná situace	noc, s veřejným osvětlením, nezhoršená
2	Ječná 15	30.9.2012	8:48	chodcem	nezaviněná řidičem	nezjišťován	tramvaj	bez zranění	nezjištěn, utekl	nezjištěno	žádné z uvedených	jiná situace	den, nezhoršená
2	Karlovo náměstí - Odborů 285	30.9.2012	15:00	chodcem	nezaviněná řidičem	ne	tramvaj	1 x lehké	muž	nepozornost, roztržitost	náhlý vstup do vozovky z chodníku, krajnice	vstup chodce na signál "Stůj"	den, nezhoršená
2	Vinohradská 1318/99	7.10.2012	5:15	chodcem	nezaviněná řidičem	nezjišťován	motocykl	1 x lehké	muž	nepozornost, roztržitost	špatný odhad vzdálenosti a rychlosti vozidla	vstup do vozovky v blízkosti přechodu	noc, s veřejným osvětlením, nezhoršená

Praha	místo nehody	datum	čas	zavinění nehody	příčina nehody	alkohol u viníka na místě	druh vozidla	následky u chodce	chodec	stav chodce	chování chodce	situace v místě nehody	viditelnost
2	Ječná 520	20.10.2012	1:10	chodcem	nezaviněná řidičem	Ano, od 0,24 ‰ do 0,5 ‰	autobus	1 x lehké	muž	pod vlivem alkoholu , do 1 ‰	špatný odhad vzdálenosti a rychlosti vozidla	přecházení mimo přechod	noc, s veřejným osvětlením, nezhoršená
2	Ječná 509	27.10.2012	3:20	řidičem motorového vozidla	nedání přednosti chodci na vyznačeném přechodu	nezjišťován	nezjištěno, řidič ujel	1 x lehké	žena	pod vlivem alkoholu , nad 1 ‰	správné, přiměřené	přecházení po vyznačeném přechodu	noc, s veřejným osvětlením, nezhoršená
2	Sázavská - Korunní	11.11.2012	16:15	řidičem motorového vozidla	nesprávné otáčení nebo couvání	ne	osobní vozidlo	1 x lehké	muž	dobry	správné, přiměřené	přecházení po vyznačeném přechodu	den, zhoršená (svítání, soumrak)
2	U Kanálky 1532/11	20.11.2012	18:00	řidičem motorového vozidla	nesprávné otáčení nebo couvání	ne	osobní vozidlo	1 x lehké	žena	dobry	správné, přiměřené	přecházení mimo přechod	noc, s veřejným osvětlením, nezhoršená
2	Ječná 27	29.11.2012	11:58	řidičem motorového vozidla	nesprávné otáčení nebo couvání	ne	nákladní vozidlo	1 x lehké	žena	dobry	správné, přiměřené	chůze, stání na chodníku	den, zhoršená (mlha, sněžení, déšť)
2	Italská u svo č. 200251	4.12.2012	18:50	chodcem	nezaviněná řidičem	ne	motocykl	bez zranění	muž	dobry	správné, přiměřené	přecházení mimo přechod	noc, s veřejným osvětlením, nezhoršená
2	Karlovo náměstí 555/31	5.12.2012	12:50	řidičem motorového vozidla	nedání přednosti chodci na vyznačeném přechodu	ne	osobní vozidlo	1 x těžké	muž	dobry	správné, přiměřené	přecházení po vyznačeném přechodu	den, nezhoršená
2	Rašínovo nábreží 412	29.8.2012	20:04	chodcem	nezaviněná řidičem	ne	tramvaj	1 x lehké	žena	nepozornost, roztržitost	náhlý vstup do vozovky z chodníku, krajnice	vstup chodce na signál "Stůj"	noc, s veřejným osvětlením, nezhoršená
3	Korunní 973	13.1.2012	20:40	chodcem	nezaviněná řidičem	ne	osobní vozidlo	1 x lehké	muž	dobry	náhlý vstup do vozovky z nástupního ostrůvku	přecházení mimo přechod	noc, s veřejným osvětlením, nezhoršená
3	Vinohradská 90	19.1.2012	16:40	řidičem motorového vozidla	nedání přednosti chodci na vyznačeném přechodu	ne	osobní vozidlo	1 x těžké	žena	dobry	správné, přiměřené	přecházení po vyznačeném přechodu	noc, s veřejným osvětlením, zhoršená (mlha, sníh, déšť)
3	Šrobárova u svo č. 302769	19.4.2012	9:45	řidičem motorového vozidla	nedání přednosti chodci na vyznačeném přechodu	nezjišťován	osobní vozidlo	1 x lehké	žena	dobry	správné, přiměřené	přecházení po vyznačeném přechodu	den, nezhoršená

Praha	místo nehody	datum	čas	zavinění nehody	příčina nehody	alkohol u viníka na místě	druh vozidla	následky u chodce	chodec	stav chodce	chování chodce	situace v místě nehody	viditelnost
3	Vinohradská, 5 m za křižovatkou s ulicí Hradecká	2.5.2012	16:40	řidičem nemotorového vozidla	řidič se plně nevěnoval řízení vozidla	nezjišťován	jízdní kolo	1 x lehké	dítě (do 15 let)	dobrý	správné, přiměřené	chůze po správné straně	den, nezhoršená
3	Koněvova 1120	16.5.2012	18:13	řidičem motorového vozidla	nedodržení bezpečné vzdálenosti za vozidlem	ne	osobní vozidlo	1 x lehké	muž	dobrý	správné, přiměřené	přecházení po vyznačeném přechodu	den, nezhoršená
3	Vinohradská - Libická	31.8.2012	5:55	řidičem motorového vozidla	nedání přednosti chodci na vyznačeném přechodu	nezjišťován	nezjištěno, řidič ujel	1 x lehké	žena	dobrý	správné, přiměřené	přecházení po vyznačeném přechodu	noc, s veřejným osvětlením, nezhoršená
3	Korunní 1901	12.9.2012	14:55	chodcem	nezaviněná řidičem	nezjišťován	osobní vozidlo	1 x lehké	žena	nepozornost, roztržitost	náhlý vstup do vozovky z chodníku, krajnice	přecházení mimo přechod	den, nezhoršená
3	Vinohradská u zastávky MHD "Želivského"	1.10.2012	20:05	chodcem	nezaviněná řidičem	nezjišťován	tramvaj	1 x lehké	muž	dobrý	náhlý vstup do vozovky z nástupního ostrůvku	přecházení těsně před/za vozidlem v zastávce	noc, s veřejným osvětlením, nezhoršená
3	Izraelská na konečné BUS	25.10.2012	18:45	chodcem	nezaviněná řidičem	nezjišťován	autobus	1 x těžké	dítě (do 15 let)	nepozornost, roztržitost	náhlý vstup do vozovky z chodníku, krajnice	jiná situace	den, nezhoršená
3	Koněvova 1173	9.12.2012	16:45	řidičem motorového vozidla	nedání přednosti chodci na vyznačeném přechodu	ne	osobní vozidlo	1 x lehké	muž	dobrý	náhlý vstup do vozovky z chodníku, krajnice	přecházení po vyznačeném přechodu	noc, s veřejným osvětlením, zhoršená (mlha, sníh, déšť)
3	Vinohradská 1756	9.1.2012	10:00	řidičem motorového vozidla	nedání přednosti chodci na vyznačeném přechodu	ne	osobní vozidlo	1 x těžké	žena	fyzická indispozice	žádné z uvedených	přecházení po vyznačeném přechodu	den, nezhoršená
3	Jana Želivského u svo č. 301989	12.1.2012	8:30	chodcem	nezaviněná řidičem	ne	osobní vozidlo	bez zranění	muž	dobrý	žádné z uvedených	jiná situace	den, nezhoršená
3	Koněvova - V Jezerách	17.1.2012	16:30	řidičem motorového vozidla	nedání přednosti chodci na vyznačeném přechodu	ne	osobní vozidlo	1 x těžké	žena	dobrý	správné, přiměřené	přecházení po vyznačeném přechodu	noc, s veřejným osvětlením, nezhoršená
3	Ondříčkova - Táboritká	19.1.2012	17:10	řidičem motorového vozidla	nedání přednosti chodci na vyznačeném přechodu	ne	osobní vozidlo	1 x lehké	žena	dobrý	správné, přiměřené	přecházení na signál "Volno"	noc, s veřejným osvětlením, zhoršená (mlha, sníh, déšť)

Praha	místo nehody	datum	čas	zavinění nehody	příčina nehody	alkohol u viníka na místě	druh vozidla	následky u chodce	chodec	stav chodce	chování chodce	situace v místě nehody	viditelnost
3	Jana Želivského u zastávky MHD "Biskupcova"	20.1.2012	11:00	řidičem motorového vozidla	nedání přednosti chodci na vyznačeném přechodu	ne	osobní vozidlo	1 x těžké, 2 x lehké	3 x žena	nezištěno	žádné z uvedených	jiná situace	den, nezhoršená
3	Kubelíkova - Bořivojova	24.1.2012	15:45	řidičem motorového vozidla	nedání přednosti chodci na vyznačeném přechodu	ne	osobní vozidlo	1 x těžké	žena	dobry	správné, přiměřené	přecházení po vyznačeném přechodu	den, zhoršená (mlha, sněžení, déšť)
3	Vinohradská 1630/190	7.2.2012	10:46	řidičem motorového vozidla	nedání přednosti chodci na vyznačeném přechodu	ne	osobní vozidlo	1 x těžké	muž	dobry	správné, přiměřené	přecházení po vyznačeném přechodu	den, nezhoršená
3	Husitská 33	7.3.2012	11:35	chodcem	nezaviněná řidičem	ne	osobní vozidlo	1 x lehké	žena	dobry	správné, přiměřené	přecházení těsně před/za vozidlem v zastávce	den, nezhoršená
3	Jeseniova 92	8.3.2012	7:05	řidičem motorového vozidla	nedání přednosti chodci na vyznačeném přechodu	ne	osobní vozidlo	1 x lehké	žena	dobry	správné, přiměřené	přecházení po vyznačeném přechodu	den, nezhoršená
3	Slavíkova 1499	13.3.2012	17:20	chodcem	nezaviněná řidičem	ne	osobní vozidlo	1 x lehké	žena	nepozornost, roztržitost	náhlý vstup do vozovky z chodníku, krajnice	přecházení těsně před/za parkujícím vozidlem	den, nezhoršená
3	Koněvova 235	27.3.2012	8:35	chodcem	nezaviněná řidičem	nezištěován	osobní vozidlo	1 x lehké	dítě (do 15 let)	nepozornost, roztržitost	špatný odhad vzdálenosti a rychlosti vozidla	přecházení mimo přechod	den, nezhoršená
3	Seifertova 490	21.4.2012	2:40	chodcem	nezaviněná řidičem	Ano, nad 1,5 ‰	osobní vozidlo	1 x lehké	muž	pod vlivem alkoholu , nad 1 ‰	náhlý vstup do vozovky z chodníku, krajnice	vstup chodce na signál "Stůj"	noc, s veřejným osvětlením, nezhoršená
3	Husitská 502	23.4.2012	15:35	chodcem	nezaviněná řidičem	ne	osobní vozidlo	1 x lehké	muž	nepozornost, roztržitost	náhlý vstup do vozovky z chodníku, krajnice	přecházení mimo přechod	den, nezhoršená
3	Siwiewcova - Seifertova	15.5.2012	12:25	řidičem motorového vozidla	nedání přednosti chodci na vyznačeném přechodu	ne	osobní vozidlo	1 x lehké	žena	dobry	správné, přiměřené	přecházení po vyznačeném přechodu	den, nezhoršená
3	Zelenky-Hajského u svo č. 300154	16.5.2012	14:50	řidičem motorového vozidla	nesprávné otáčení nebo couvání	nezištěován	nezištěno, řidič ujel	1 x lehké	dítě (do 15 let)	dobry	správné, přiměřené	chůze, stání na chodníku	den, nezhoršená

Praha	místo nehody	datum	čas	zavinění nehody	příčina nehody	alkohol u viníka na místě	druh vozidla	následky u chodce	chodec	stav chodce	chování chodce	situace v místě nehody	viditelnost
3	Olšanské náměstí 1785	21.5.2012	11:15	chodcem	nezaviněná řidičem	nezjišťován	osobní vozidlo	1 x lehké	žena	dobrý	správné, přiměřené	přecházení mimo přechod	den, nezhoršená
3	Husitská 677	12.6.2012	8:25	řidičem motorového vozidla	nedání přednosti chodci na vyznačeném přechodu	ne	osobní vozidlo	1 x lehké	1 x muž, 1 x dívka	nezjištěno	žádné z uvedených	jiná situace	den, nezhoršená
3	Jana Želivského - Jeseniova	13.6.2012	13:35	řidičem motorového vozidla	nedání přednosti chodci na vyznačeném přechodu	ne	osobní vozidlo	1 x lehké	žena	dobrý	správné, přiměřené	přecházení na signál "Volno"	den, nezhoršená
3	Táboritská u zastávky MHD "Olšanské náměstí"	15.6.2012	7:32	chodcem	nezaviněná řidičem	nezjišťován	tramvaj	1 x lehké	dítě (do 15 let)	nepozornost, roztržitost	náhlý vstup do vozovky z chodníku, krajnice	přecházení mimo přechod	den, nezhoršená
3	Koněvova u domu čp. 1691/116	18.6.2012	13:50	řidičem motorového vozidla	nesprávné otáčení nebo couvání	ne	osobní vozidlo	1 x lehké	žena	dobrý	správné, přiměřené	chůze, stání na chodníku	den, nezhoršená
3	Jana Želivského 1918	21.6.2012	14:20	řidičem motorového vozidla	nedání přednosti chodci na vyznačeném přechodu	ne	osobní vozidlo	1 x lehké	žena	pod vlivem alkoholu , do 1 ‰	náhlý vstup do vozovky z chodníku, krajnice	přecházení po vyznačeném přechodu	den, nezhoršená
3	Kubelíkova - Fibichova	1.7.2012	14:35	řidičem motorového vozidla	nesprávné otáčení nebo couvání	ne	osobní vozidlo	1 x lehké	žena	dobrý	správné, přiměřené	přecházení po vyznačeném přechodu	den, nezhoršená
3	Táboritská u svo č. 301080	4.7.2012	11:36	řidičem motorového vozidla	řidič se plně nevěnoval řízení vozidla	ne	tramvaj	1 x lehké	muž	dobrý	správné, přiměřené	jiná situace	den, nezhoršená
3	Jana Želivského v prostoru BČ OMV	20.7.2012	10:35	řidičem motorového vozidla	nesprávné otáčení nebo couvání	ne	osobní vozidlo	1 x lehké	žena	dobrý	správné, přiměřené	jiná situace	den, nezhoršená
3	Koněvova 2622	27.7.2012	9:40	řidičem motorového vozidla	nedání přednosti při otáčení nebo couvání	ne	nákladní vozidlo	1 x lehké	žena	dobrý	správné, přiměřené	jiná situace	den, nezhoršená
3	Jičínská 27	27.7.2012	7:15	chodcem	nezaviněná řidičem	nezjišťován	osobní vozidlo	1 x lehké	žena	dobrý	špatný odhad vzdálenosti a rychlosti vozidla	přecházení mimo přechod	den, nezhoršená

Praha	místo nehody	datum	čas	zavinění nehody	příčina nehody	alkohol u viníka na místě	druh vozidla	následky u chodce	chodec	stav chodce	chování chodce	situace v místě nehody	viditelnost
3	Vinohradská 1943	20.8.2012	17:30	chodcem	nezaviněná řidičem	nezjišťován	osobní vozidlo	1 x lehké	dítě (do 15 let)	nepozornost, roztržitost	náhly vstup do vozovky z chodníku, krajnice	přecházení těsně před/za parkujícím vozidlem	den, nezhoršená
3	Koněvova 87	24.8.2012	18:30	chodcem	nezaviněná řidičem	nezjišťován	osobní vozidlo	1 x lehké	dítě (do 15 let)	nepozornost, roztržitost	náhly vstup do vozovky z chodníku, krajnice	přecházení těsně před/za vozidlem v zastávce	den, nezhoršená
3	Táboritská u zastávky MHD "Olšanské náměstí"	3.9.2012	8:30	chodcem	nezaviněná řidičem	ne	tramvaj	1 x lehké	muž	nepozornost, roztržitost	špatný odhad vzdálenosti a rychlosti vozidla	přecházení těsně před/za vozidlem v zastávce	den, nezhoršená
3	Vinohradská - Baranova - Boleslavská	4.9.2012	8:25	chodcem	nezaviněná řidičem	nezjišťován	tramvaj	bez zranění	nezjištěn, utekl	nezjištěno	žádné z uvedených	jiná situace	den, nezhoršená
3	Pod Krejčárkem - Pod Plynojemem	4.9.2012	7:45	řidičem motorového vozidla	jízda na červenou	nezjišťován	malý motocykl	1 x lehké	žena	dobry	správné, přiměřené	přecházení na signál "Volno"	den, nezhoršená
3	Koněvova u svo č. 300200	4.9.2012	20:40	chodcem	nezaviněná řidičem	nezjišťován	osobní vozidlo	bez zranění	nezjištěn, utekl	nezjištěno	žádné z uvedených	jiná situace	noc, s veřejným osvětlením, nezhoršená
3	Přemyslovská - Radhošská	10.9.2012	8:40	řidičem motorového vozidla	řidič se plně nevěnoval řízení vozidla	ne	osobní vozidlo	1 x lehké	dítě (do 15 let)	dobry	náhly vstup do vozovky z chodníku, krajnice	jiná situace	den, nezhoršená
3	Jana Želivského u zastávky MHD "Biskupcova"	13.9.2012	9:28	řidičem motorového vozidla	nedání přednosti chodci na vyznačeném přechodu	ne	nákladní vozidlo	1 x lehké	žena	dobry	správné, přiměřené	přecházení po vyznačeném přechodu	den, zhoršená (mlha, sněžení, déšť)
3	Jana Želivského 1790	3.10.2012	8:15	řidičem motorového vozidla	nedání přednosti chodci na vyznačeném přechodu	ne	osobní vozidlo	1 x lehké	žena	dobry	náraz do vozidla z boku	přecházení po vyznačeném přechodu	den, nezhoršená
3	Ondříčkova - Laubova - Blodkova	11.10.2012	17:15	řidičem motorového vozidla	nedání přednosti chodci na vyznačeném přechodu	ne	osobní vozidlo	1 x lehké	1 x žena, 1 x dívka	nezjištěno	žádné z uvedených	jiná situace	den, nezhoršená
3	Seifertova 77	28.10.2012	18:00	řidičem motorového vozidla	nedodržení bezpečné vzdálenosti za vozidlem	nezjišťován	nezjištěno, řidič ujel	bez zranění	nezjištěn, utekl	nezjištěno	žádné z uvedených	jiná situace	noc, s veřejným osvětlením, nezhoršená

Praha	místo nehody	datum	čas	zavinění nehody	příčina nehody	alkohol u viníka na místě	druh vozidla	následky u chodce	chodec	stav chodce	chování chodce	situace v místě nehody	viditelnost
3	Hustická 677/15	29.10.2012	18:15	řidičem motorového vozidla	nedání přednosti chodci na vyznačeném přechodu	nezjišťován	nezjištěno, řidič ujel	1 x lehké	muž	dobry	správné, přiměřené	přecházení po vyznačeném přechodu	noc, s veřejným osvětlením, nezhoršená
3	Koněvova 605	17.11.2012	18:55	řidičem motorového vozidla	nedání přednosti chodci na vyznačeném přechodu	ne	osobní vozidlo	1 x těžké	muž	pod vlivem alkoholu, nad 1 ‰	žádné z uvedených	přecházení po vyznačeném přechodu	noc, s veřejným osvětlením, nezhoršená
3	Seifertova - Husinecká	1.12.2012	12:15	chodcem	nezaviněná řidičem	nezjišťován	osobní vozidlo	bez zranění	nezjištěn, utekl	nezjištěno	žádné z uvedených	jiná situace	den, nezhoršená
3	Jana Želivského - Jeseniova	4.12.2012	8:30	řidičem motorového vozidla	nedání přednosti chodci na vyznačeném přechodu	ne	osobní vozidlo	1 x lehké	žena	dobry	správné, přiměřené	přecházení po vyznačeném přechodu	den, nezhoršená
3	Jičínská - Lucemburská	11.12.2012	18:10	řidičem motorového vozidla	řidič se plně nevěnoval řízení vozidla	ne	osobní vozidlo	1 x lehké	žena	dobry	žádné z uvedených	přecházení mimo přechod	noc, s veřejným osvětlením, nezhoršená
3	Táboritská u zastávky MHD "Olšanské náměstí"	16.12.2012	12:50	chodcem	nezaviněná řidičem	ne	tramvaj	1 x lehké	muž	nepozornost, roztržitost	náhlý vstup do vozovky z chodníku, krajnice	přecházení těsně před/za vozidlem v zastávce	den, nezhoršená
3	Jana Želivského - Jeseniova	19.12.2012	7:40	chodcem	nezaviněná řidičem	nezjišťován	osobní vozidlo	1 x lehké	žena	dobry	náhlý vstup do vozovky z chodníku, krajnice	vstup chodce na signál "Stůj"	den, nezhoršená
3	Jeseniova - Českobratrská	30.12.2012	13:05	řidičem motorového vozidla	jiný druh nepravného způsobu jízdy	nezjišťován	osobní vozidlo	1 x lehké	žena	dobry	správné, přiměřené	jiná situace	den, nezhoršená
3	Vinohradská - Písecká	31.1.2012	15:20	řidičem motorového vozidla	nedání přednosti chodci na vyznačeném přechodu	nezjišťován	osobní vozidlo	2 x lehké	1 x muž, 1 x žena	nezjištěno	žádné z uvedených	jiná situace	den, nezhoršená
3	V Horní Stomce	5.8.2012	19:55	řidičem motorového vozidla	řidič se plně nevěnoval řízení vozidla	nezjišťován	nezjištěno, řidič ujel	1 x lehké	žena	dobry	správné, přiměřené	jiná situace	noc, s veřejným osvětlením, nezhoršená
3	Korunní u svo č. 302653	18.10.2012	6:45	řidičem motorového vozidla	nedání přednosti chodci na vyznačeném přechodu	ne	osobní vozidlo	1 x lehké	žena	dobry	správné, přiměřené	přecházení po vyznačeném přechodu	den, nezhoršená

Praha	místo nehody	datum	čas	zavinění nehody	příčina nehody	alkohol u viníka na místě	druh vozidla	následky u chodce	chodec	stav chodce	chování chodce	situace v místě nehody	viditelnost
4	Novodvorská 1096/120	6.3.2012	8:58	řidičem motorového vozidla	nedání přednosti chodci na vyznačeném přechodu	ne	osobní vozidlo	1 x lehké	žena	dobrý	správné, přiměřené	přecházení po vyznačeném přechodu	den, nezhoršená
4	Lumírova - Na Bučance	19.4.2012	15:20	řidičem motorového vozidla	nedání přednosti při otáčení nebo couvání	ne	nákladní vozidlo	1 x lehké	muž	dobrý	špatný odhad vzdálenosti a rychlosti vozidla	vstup do vozovky v blízkosti přechodu	den, nezhoršená
4	Zálesí u svo č. 412489	13.7.2012	11:28	chodcem	nezaviněná řidičem	nezjišťován	autobus	1 x lehké	muž	nepozornost, roztržitost	špatný odhad vzdálenosti a rychlosti vozidla	chůze po správné straně	den, nezhoršená
4	Čs. Exilu u svo č. 590077	4.1.2012	16:58	řidičem motorového vozidla	nedání přednosti chodci na vyznačeném přechodu	ne	osobní vozidlo	1 x těžké, 2 x lehké	1 x žena, 1 x chlapec, 1 x dívka	nezjištěno	žádné z uvedených	jiná situace	noc, s veřejným osvětlením, nezhoršená
4	Opatovská 1754	6.1.2012	11:30	řidičem motorového vozidla	řidič se plně nevěnoval řízení vozidla	nezjišťován	nezjištěno, řidič ujel	1 x lehké	žena	dobrý	správné, přiměřené	přecházení mimo přechod	den, nezhoršená
4	Na Veselí 1108/16	6.1.2012	12:05	řidičem motorového vozidla	nesprávné otáčení nebo couvání	ne	nákladní vozidlo	1 x lehké	žena	dobrý	správné, přiměřené	chůze, stání na chodníku	den, nezhoršená
4	Komořanská u zastávky MHD "Komořany"	11.1.2012	6:20	řidičem motorového vozidla	nedání přednosti chodci na vyznačeném přechodu	ne	osobní vozidlo	1 x lehké	muž	dobrý	správné, přiměřené	přecházení po vyznačeném přechodu	noc, s veřejným osvětlením, nezhoršená
4	Novodvorská 20m za kruhovým objezdem ul. Durychova	13.1.2012	9:50	řidičem motorového vozidla	nedání přednosti chodci na vyznačeném přechodu	ne	osobní vozidlo	1 x lehké	muž	dobrý	správné, přiměřené	přecházení po vyznačeném přechodu	den, nezhoršená
4	Modletická 1390	15.1.2012	12:05	řidičem motorového vozidla	řidič se plně nevěnoval řízení vozidla	ne	osobní vozidlo	1 x těžké	žena	dobrý	správné, přiměřené	jiná situace	den, nezhoršená
4	Na Pankráci u svo č. 408401	17.1.2012	7:40	chodcem	nezaviněná řidičem	nezjišťován	osobní vozidlo	1 x lehké	dítě (do 15 let)	nepozornost, roztržitost	špatný odhad vzdálenosti a rychlosti vozidla	vstup chodce na signál "Stůj"	den, zhoršená (mlha, sněžení, déšť)
4	Roztylská u svo č. 427713	17.1.2012	17:40	řidičem motorového vozidla	nedání přednosti chodci na vyznačeném přechodu	ne	osobní vozidlo	1 x těžké	žena	dobrý	správné, přiměřené	přecházení po vyznačeném přechodu	noc, s veřejným osvětlením, nezhoršená

Praha	místo nehody	datum	čas	zavinění nehody	příčina nehody	alkohol u viníka na místě	druh vozidla	následky u chodce	chodec	stav chodce	chování chodce	situace v místě nehody	viditelnost
4	Opatovská u zastávky MHD "Metodějova"	18.1.2012	15:55	řidičem motorového vozidla	nedání přednosti chodci na vyznačeném přechodu	ne	osobní vozidlo	1 x lehké	žena	dobrý	správné, přiměřené	přecházení po vyznačeném přechodu	den, nezhoršená
4	Lešanská u zastávky MHD "Lešanská"	23.1.2012	6:47	řidičem motorového vozidla	nedání přednosti chodci na vyznačeném přechodu	ne	osobní vozidlo	usmrcen	muž	dobrý	správné, přiměřené	přecházení po vyznačeném přechodu	noc, s veřejným osvětlením, nezhoršená
4	Budějovická 615/47	25.1.2012	15:55	řidičem motorového vozidla	jiný druh nepravého způsobu jízdy	nezjišťován	nezjištěno, řidič ujel	1 x lehké	žena	pod vlivem alkoholu , do 1 ‰	správné, přiměřené	chůze, stání na chodníku	den, nezhoršená
4	Otakarova 222	27.1.2012	15:25	řidičem motorového vozidla	nedání přednosti chodci na vyznačeném přechodu	pod vlivem drog	osobní vozidlo	1 x lehké	žena	dobrý	správné, přiměřené	přecházení po vyznačeném přechodu	den, nezhoršená
4	Táborská u zastávky MHD "Na Paloučku"	30.1.2012	14:50	chodcem	nezaviněná řidičem	nezjišťován	autobus	1 x lehké	dítě (do 15 let)	nepozornost, roztržitost	náhlý vstup do vozovky z nástupního ostrůvku	přecházení mimo přechod	den, nezhoršená
4	Modřanská - V Náklich	30.1.2012	14:50	řidičem motorového vozidla	nedání přednosti chodci na vyznačeném přechodu	ne	osobní vozidlo	1 x lehké	žena	dobrý	správné, přiměřené	přecházení po vyznačeném přechodu	den, nezhoršená
4	U Plynárny 790	1.2.2012	11:05	chodcem	nezaviněná řidičem	ne	osobní vozidlo	1 x lehké	žena	nepozornost, roztržitost	náhlý vstup do vozovky z chodníku, krajnice	přecházení mimo přechod	den, nezhoršená
4	Na Strži u svo č. 410504	9.2.2012	9:45	řidičem motorového vozidla	nedání přednosti chodci na vyznačeném přechodu	ne	osobní vozidlo	1 x těžké, 1 x lehké	1 x žena, 1 x chlapec	dobrý	správné, přiměřené	přecházení po vyznačeném přechodu	den, zhoršená (mlha, sněžení, déšť)
4	Michelská - Vyskočilova	10.2.2012	19:30	chodcem	nezaviněná řidičem	ne	autobus	bez zranění	žena	nepozornost, roztržitost	náhlý vstup do vozovky z nástupního ostrůvku	vstup chodce na signál "Stůj"	noc, s veřejným osvětlením, nezhoršená
4	Výstavní u svo č. 422145	13.2.2012	17:45	řidičem motorového vozidla	nedání přednosti chodci na vyznačeném přechodu	ne	osobní vozidlo	1 x lehké	muž	dobrý	správné, přiměřené	přecházení po vyznačeném přechodu	noc, s veřejným osvětlením, nezhoršená
4	Svatoslavova u svo č. 409254	16.2.2012	17:18	chodcem	nezaviněná řidičem	ne	osobní vozidlo	1 x lehké	muž	nepozornost, roztržitost	špatný odhad vzdálenosti a rychlosti vozidla	přecházení po vyznačeném přechodu	noc, s veřejným osvětlením, nezhoršená

Praha	místo nehody	datum	čas	zavinění nehody	příčina nehody	alkohol u viníka na místě	druh vozidla	následky u chodce	chodec	stav chodce	chování chodce	situace v místě nehody	viditelnost
4	Vyskočilova - nájezd na 5. května	22.2.2012	11:30	chodcem	nezaviněná řidičem	nezjišťován	osobní vozidlo	1 x lehké	muž	nepozornost, roztržitost	špatný odhad vzdálenosti a rychlosti vozidla	vstup chodce na signál "Stůj"	den, nezhoršená
4	U Kunratického lesa u svo č. 426438	7.3.2012	7:00	řidičem motorového vozidla	nedání přednosti chodci na vyznačeném přechodu	ne	nákladní vozidlo	1 x těžké	žena	nepozornost, roztržitost	zmatené, zbrklé, nerozhodné jednání	přecházení po vyznačeném přechodu	den, nezhoršená
4	Tůrkova u svo č. 425384	7.3.2012	10:45	chodcem	nezaviněná řidičem	ne	autobus	bez zranění	nezjištěn, utekl	nezjištěno	žádné z uvedených	jiná situace	den, nezhoršená
4	Na Strži 1025	7.3.2012	14:40	řidičem motorového vozidla	nedání přednosti chodci na vyznačeném přechodu	ne	osobní vozidlo	1 x lehké	dítě (do 15 let)	dobrý	správné, přiměřené	přecházení po vyznačeném přechodu	den, nezhoršená
4	Podolské nábřeží 1108	8.3.2012	12:38	chodcem	nezaviněná řidičem	Ano, od 0, Ano, od 1,0 ‰ do 1,5 ‰ do 1,0 ‰	osobní vozidlo	bez zranění	muž	pod vlivem alkoholu , do 1 ‰	žádné z uvedených	vstup chodce na signál "Stůj"	den, nezhoršená
4	Vídeňská u svo č. 428886	8.3.2012	13:22	řidičem motorového vozidla	řidič se plně nevěnoval řízení vozidla	ne	nákladní vozidlo	usmrcen	žena	dobrý	správné, přiměřené	chůze, stání na chodníku	den, nezhoršená
4	Na Strži - Budějovická	11.3.2012	18:55	řidičem motorového vozidla	nedání přednosti chodci na vyznačeném přechodu	ne	osobní vozidlo	1 x lehké	žena	dobrý	správné, přiměřené	přecházení na signál "Volno"	noc, s veřejným osvětlením, nezhoršená
4	Botevova 3104/2	13.3.2012	21:15	řidičem motorového vozidla	řidič se plně nevěnoval řízení vozidla	nezjišťován	nezjištěno, řidič ujel	1 x lehké	žena	dobrý	správné, přiměřené	přecházení mimo přechod	noc, s veřejným osvětlením, nezhoršená
4	Lhotecká u zastávky MHD "Hasova"	14.3.2012	8:11	řidičem motorového vozidla	nedání přednosti chodci na vyznačeném přechodu	ne	osobní vozidlo	bez zranění	dítě (do 15 let)	dobrý	správné, přiměřené	přecházení po vyznačeném přechodu	den, nezhoršená
4	Podolské nábřeží u zastávky MHD "Dvorce"	16.3.2012	12:05	chodcem	nezaviněná řidičem	nezjišťován	tramvaj	1 x těžké	muž	nepozornost, roztržitost	žádné z uvedených	vstup chodce na signál "Stůj"	den, nezhoršená
4	U Plynárny u zastávky MHD "Chodovská"	19.3.2012	18:45	chodcem	nezaviněná řidičem	nezjišťován	autobus	1 x těžké	žena	nepozornost, roztržitost	žádné z uvedených	jiná situace	noc, s veřejným osvětlením, nezhoršená

Praha	místo nehody	datum	čas	zavinění nehody	příčina nehody	alkohol u viníka na místě	druh vozidla	následky u chodce	chodec	stav chodce	chování chodce	situace v místě nehody	viditelnost
4	Zálesí - Štúrova	20.3.2012	20:20	chodcem	nezaviněná řidičem	ne	osobní vozidlo	1 x lehké	žena	nepozornost, roztržitost	špatný odhad vzdálenosti a rychlosti vozidla	vstup chodce na signál "Stůj"	noc, s veřejným osvětlením, nezhoršená
4	Vyskočilova u svo č. 414547	23.3.2012	10:10	řidičem motorového vozidla	řidič se plně nevěnoval řízení vozidla	Ano, nad 1,5 ‰	osobní vozidlo	1 x těžké	žena	dobrý	správné, přiměřené	jiná situace	den, nezhoršená
4	Zálesí u zastávky MHD "Novodvorská"	26.3.2012	7:00	chodcem	nezaviněná řidičem	nezjišťován	osobní vozidlo	1 x těžké	žena	nepozornost, roztržitost	náhlý vstup do vozovky z chodníku, krajnice	přecházení mimo přechod	den, nezhoršená
4	V Horkách 1384	28.3.2012	18:55	řidičem motorového vozidla	nedání přednosti chodci na vyznačeném přechodu	ne	nákladní vozidlo	1 x lehké	muž	pod vlivem alkoholu , do 1 ‰	žádné z uvedených	přecházení po vyznačeném přechodu	noc, s veřejným osvětlením, nezhoršená
4	Roztylská u svo č. 427721	1.4.2012	19:25	chodcem	nezaviněná řidičem	Ano, do 0,24 ‰	autobus	1 x lehké	muž	pod vlivem alkoholu , do 1 ‰	náraz do vozidla z boku	přecházení mimo přechod	den, nezhoršená
4	Michelská - Hadovitá	2.4.2012	11:15	řidičem motorového vozidla	řidič se plně nevěnoval řízení vozidla	ne	osobní vozidlo	1 x lehké	žena	dobrý	správné, přiměřené	chůze, stání na chodníku	den, nezhoršená
4	Jilovská 427	6.4.2012	12:10	řidičem motorového vozidla	nedání přednosti chodci na vyznačeném přechodu	ne	osobní vozidlo	1 x lehké	dítě (do 15 let)	dobrý	správné, přiměřené	přecházení po vyznačeném přechodu	den, nezhoršená
4	Jižní Spojka nájezd z ulice Sulická	12.4.2012	14:40	řidičem motorového vozidla	nepřízpůsobení rychlosti hustotě provozu	ne	nákladní vozidlo	3 x těžké	3 x muž	nezjištěno	žádné z uvedených	jiná situace	den, nezhoršená
4	Nuselská 1423	13.4.2012	7:45	řidičem motorového vozidla	nedání přednosti chodci na vyznačeném přechodu	nezjišťován	nezjištěno, řidič ujel	1 x lehké	žena	dobrý	správné, přiměřené	přecházení po vyznačeném přechodu	den, nezhoršená
4	Krouzova 12	13.4.2012	13:10	řidičem motorového vozidla	nedání přednosti chodci na vyznačeném přechodu	ne	osobní vozidlo	1 x lehké	dítě (do 15 let)	dobrý	hra dětí na vozovce	přecházení po vyznačeném přechodu	den, nezhoršená
4	Libušská 3	18.4.2012	15:13	řidičem motorového vozidla	nedání přednosti chodci na vyznačeném přechodu	ne	osobní vozidlo	1 x lehké	dítě (do 15 let)	dobrý	správné, přiměřené	přecházení po vyznačeném přechodu	den, nezhoršená

Praha	místo nehody	datum	čas	zavinění nehody	příčina nehody	alkohol u viníka na místě	druh vozidla	následky u chodce	chodec	stav chodce	chování chodce	situace v místě nehody	viditelnost
4	U Kamýku, parkoviště u OD Billa	19.4.2012	18:40	řidičem motorového vozidla	nesprávné otáčení nebo couvání	ne	osobní vozidlo	1 x lehké	muž	dobrý	správné, přiměřené	jiná situace	den, nezhoršená
4	Novodvorská u svo č. 404181	21.4.2012	18:30	chodcem	nezaviněná řidičem	Ano, od 1,0 ‰ do 1,5 ‰	osobní vozidlo	1 x lehké	muž	pod vlivem alkoholu , nad 1 ‰	špatný odhad vzdálenosti a rychlosti vozidla	vstup chodce na signál "Stůj"	den, nezhoršená
4	Antala Staška 1904	26.4.2012	8:55	chodcem	nezaviněná řidičem	ne	autobus	1 x lehké	muž	nepozornost, roztržitost	náhlý vstup do vozovky z nástupního ostrůvku	přecházení těsně před/za vozidlem v zastávce	den, nezhoršená
4	Bajkonurská u svo č. 421882	27.4.2012	10:40	řidičem motorového vozidla	nesprávné otáčení nebo couvání	Ano, od 0,5 ‰ do 0,8 ‰	osobní vozidlo	1 x lehké	žena	dobrý	správné, přiměřené	jiná situace	den, nezhoršená
4	Formanská u přemostění D1	29.4.2012	18:00	chodcem	nezaviněná řidičem	nezjišťován	osobní vozidlo	1 x lehké	dítě (do 15 let)	nepozornost, roztržitost	špatný odhad vzdálenosti a rychlosti vozidla	chůze po nesprávné straně	den, nezhoršená
4	Revoluce - Na Komořsku	1.5.2012	17:00	řidičem motorového vozidla	nezvládnutí řízení vozidla	Ano, nad 1,5 ‰	osobní vozidlo	1 x lehké	muž	dobrý	správné, přiměřené	chůze, stání na chodníku	den, nezhoršená
4	Generála Šišky u zastávky MHD "Čechova čtvrt"	2.5.2012	15:05	chodcem	nezaviněná řidičem	nezjišťován	tramvaj	1 x těžké	dítě (do 15 let)	nepozornost, roztržitost	špatný odhad vzdálenosti a rychlosti vozidla	přecházení mimo přechod	den, nezhoršená
4	Komořanská - stezka pro cyklisty u nádraží Praha - Modřany	30.4.2012	11:10	chodcem	nezaviněná řidičem	nezjišťován	jízdní kolo	bez zranění	2 x žena	nezjištěno	žádné z uvedených	jiná situace	den, nezhoršená
4	Severní I u svo č. 415334	28.5.2012	8:08	chodcem	nezaviněná řidičem	ne	osobní vozidlo	1 x lehké	muž	nepozornost, roztržitost	náhlý vstup do vozovky z chodníku, krajnice	přecházení těsně před/za vozidlem v zastávce	den, nezhoršená
4	Komárkova u svo č. 427135	29.5.2012	8:00	řidičem motorového vozidla	nedání přednosti chodci na vyznačeném přechodu	nezjišťován	nezjištěno, řidič ujel	1 x lehké	muž	dobrý	správné, přiměřené	přecházení po vyznačeném přechodu	den, nezhoršená
4	U Děkanky - Pod Děkankou	2.6.2012	8:10	řidičem motorového vozidla	řidič se plně nevěnoval řízení vozidla	ne	nákladní vozidlo	1 x lehké	muž	dobrý	správné, přiměřené	přecházení mimo přechod	den, nezhoršená

Praha	místo nehody	datum	čas	zavinění nehody	příčina nehody	alkohol u viníka na místě	druh vozidla	následky u chodce	chodec	stav chodce	chování chodce	situace v místě nehody	viditelnost
4	Libušská 190/42	10.6.2012	14:00	řidičem motorového vozidla	nedodržení bezpečné vzdálenosti za vozidlem	ne	osobní vozidlo	1 x lehké	žena	dobrý	správné, přiměřené	přecházení po vyznačeném přechodu	den, zhoršená (mlha, sněžení, déšť)
4	U Plynárny 1432, parkoviště OC Kaufland	12.6.2012	9:50	řidičem motorového vozidla	nesprávné otáčení nebo couvání	ne	osobní vozidlo	bez zranění	žena	dobrý	správné, přiměřené	jiná situace	den, nezhoršená
4	Michelská 368	6.6.2012	23:05	chodcem	nezaviněná řidičem	nezjišťován	autobus	1 x těžké	muž	nezjištěno	náraz do vozidla z boku	chůze, stání na chodníku	noc, s veřejným osvětlením, nezhoršená
4	Lhotecká u svo č. 417423	26.6.2012	12:10	řidičem motorového vozidla	nedání přednosti chodci na vyznačeném přechodu	ne	osobní vozidlo	1 x lehké	žena	dobrý	správné, přiměřené	přecházení po vyznačeném přechodu	den, nezhoršená
4	Za Zelenou liškou - Humpolecká	4.7.2012	10:55	řidičem motorového vozidla	nedání přednosti při otáčení nebo couvání	ne	osobní vozidlo	1 x lehké	muž	dobrý	správné, přiměřené	přecházení těsně před/za parkujícím vozidlem	den, nezhoršená
4	Na Strži 126/4	4.7.2012	15:35	chodcem	nezaviněná řidičem	ne	osobní vozidlo	1 x těžké	žena	nepozornost, roztržitost	náhlý vstup do vozovky z nástupního ostrůvku	přecházení mimo přechod	den, nezhoršená
4	K Jižnímu městu 139	4.7.2012	15:00	řidičem motorového vozidla	nesprávné otáčení nebo couvání	nezjišťován	nezjištěno, řidič ujel	1 x lehké	žena	dobrý	správné, přiměřené	jiná situace	den, nezhoršená
4	Podolské nábřeží u svo č. 1108	9.7.2012	16:35	chodcem	nezaviněná řidičem	ne	osobní vozidlo	1 x lehké	chlapec	dobrý	náhlý vstup do vozovky z nástupního ostrůvku	vstup chodce na signál "Stůj"	den, nezhoršená
4	Roztylská, parkoviště OC Chodov	17.7.2012	20:35	chodcem	nezaviněná řidičem	nezjišťován	osobní vozidlo	1 x lehké	dítě (do 15 let)	nepozornost, roztržitost	správné, přiměřené	jiná situace	den, nezhoršená
4	Modřanská u zastávky MHD "Pobřežní cesta"	27.7.2012	4:27	chodcem	nezaviněná řidičem	ne	tramvaj	1 x lehké	muž	nezjištěno	žádné z uvedených	přecházení mimo přechod	noc, s veřejným osvětlením, nezhoršená
4	cyklostezka přilehlá k ulici U Kempinku	27.7.2012	17:35	chodcem	nezaviněná řidičem	ne	jízdní kolo	bez zranění	žena	dobrý	správné, přiměřené	jiná situace	den, nezhoršená

Praha	místo nehody	datum	čas	zavinění nehody	příčina nehody	alkohol u viníka na místě	druh vozidla	následky u chodce	chodec	stav chodce	chování chodce	situace v místě nehody	viditelnost
4	Vltavanů - K Jezu	30.7.2012	19:50	řidičem nemotorového vozidla	jiný druh nepravého způsobu jízdy	nezjišťován	nezjištěno, řidič ujel	1 x lehké	muž	dobrý	správné, přiměřené	jiná situace	den, nezhoršená
4	Na Jezerce - Soudní	7.8.2012	10:55	řidičem motorového vozidla	nedání přednosti chodci na vyznačeném přechodu	ne	osobní vozidlo	1 x lehké	žena	dobrý	správné, přiměřené	přecházení po vyznačeném přechodu	den, nezhoršená
4	Budějovická - Krumlovská	7.8.2012	14:40	řidičem motorového vozidla	nedání přednosti chodci na vyznačeném přechodu	ne	osobní vozidlo	1 x lehké	dívka	dobrý	správné, přiměřené	chůze, stání na chodníku	den, nezhoršená
4	Opatovská - Kulhavého	20.8.2012	18:15	řidičem motorového vozidla	nedání přednosti chodci na vyznačeném přechodu	ne	osobní vozidlo	1 x lehké	muž	dobrý	správné, přiměřené	přecházení na signál "Volno"	den, nezhoršená
4	Štúrova 1281	22.8.2012	19:45	chodcem	nezaviněná řidičem	ne	osobní vozidlo	1 x lehké	muž	pod vlivem léků, narkotik	špatný odhad vzdálenosti a rychlosti vozidla	přecházení těsně před/za vozidlem v zastávce	den, nezhoršená
4	Roztylské náměstí - Severozápadní I	24.8.2012	1:59	řidičem motorového vozidla	řidič se plně nevěnoval řízení vozidla	ne	autobus	1 x lehké	žena	pod vlivem léků, narkotik	žádné z uvedených	jiná situace	noc, s veřejným osvětlením, nezhoršená
4	Na Jelenách u svo č. 426385	24.8.2012	13:57	řidičem motorového vozidla	nedání přednosti chodci na vyznačeném přechodu	ne	osobní vozidlo	1 x lehké	žena	dobrý	správné, přiměřené	přecházení po vyznačeném přechodu	den, nezhoršená
4	náměstí Bratří Synků 477	29.8.2012	15:35	chodcem	nezaviněná řidičem	ne	osobní vozidlo	1 x lehké	žena	nepozornost, roztržitost	špatný odhad vzdálenosti a rychlosti vozidla	jiná situace	den, nezhoršená
4	Zelený pruh - U družstva práce	31.8.2012	8:05	řidičem motorového vozidla	nedání přednosti chodci na vyznačeném přechodu	ne	osobní vozidlo	1 x těžké	žena	dobrý	správné, přiměřené	přecházení po vyznačeném přechodu	den, zhoršená (mlha, sněžení, déšť)
4	Práčská 2592	7.9.2012	7:00	chodcem	nezaviněná řidičem	nezjišťován	osobní vozidlo	1 x těžké	žena	nepozornost, roztržitost	špatný odhad vzdálenosti a rychlosti vozidla	jiná situace	den, zhoršená (svítání, soumrak)
4	Severní I u svo č. 415199	11.9.2012	9:00	řidičem motorového vozidla	nedání přednosti chodci na vyznačeném přechodu	ne	osobní vozidlo	1 x těžké	žena	dobrý	správné, přiměřené	přecházení po vyznačeném přechodu	den, nezhoršená

Praha	místo nehody	datum	čas	zavinění nehody	příčina nehody	alkohol u viníka na místě	druh vozidla	následky u chodce	chodec	stav chodce	chování chodce	situace v místě nehody	viditelnost
4	Komořanská - Na Homoli	20.9.2012	15:18	řidičem motorového vozidla	nedání přednosti chodci na vyznačeném přechodu	ne	osobní vozidlo	1 x lehké	žena	dobrý	správné, přiměřené	přecházení po vyznačeném přechodu	den, nezhoršená
4	Zárubova 497/33	20.9.2012	17:15	chodcem	nezaviněná řidičem	nezjišťován	jízdní kolo	1 x lehké	dítě (do 15 let)	nepozornost, roztržitost	náhlý vstup do vozovky z chodníku, krajnice	jiná situace	den, nezhoršená
4	Šípková u svo č. 413406	25.9.2012	19:15	chodcem	nezaviněná řidičem	nezjišťován	osobní vozidlo	1 x lehké	žena	dobrý	správné, přiměřené	jiná situace	noc, s veřejným osvětlením, nezhoršená
4	Chodovská 1414	27.9.2012	7:00	řidičem motorového vozidla	nedání přednosti chodci na vyznačeném přechodu	ne	osobní vozidlo	1 x lehké	muž	dobrý	žádné z uvedených	přecházení po vyznačeném přechodu	den, nezhoršená
4	Budějovická 866/60	29.9.2012	15:05	chodcem	nezaviněná řidičem	ne	osobní vozidlo	1 x lehké	muž	dobrý	náhlý vstup do vozovky z chodníku, krajnice	přecházení mimo přechod	den, nezhoršená
4	Severozápadní I u svo č. 415219	3.10.2012	9:05	chodcem	nezaviněná řidičem	ne	jízdní kolo	1 x lehké	žena	dobrý	náhlý vstup do vozovky z chodníku, krajnice	jiná situace	den, nezhoršená
4	V štíhlách, parkoviště OD Lidl	7.10.2012	19:18	řidičem motorového vozidla	nedání přednosti chodci na vyznačeném přechodu	nezjišťován	nezjištěno, řidič ujel	1 x lehké	žena	dobrý	správné, přiměřené	přecházení po vyznačeném přechodu	noc, s veřejným osvětlením, nezhoršená
4	Bohúňova 1339/7	11.10.2012	14:50	chodcem	nezaviněná řidičem	nezjišťován	osobní vozidlo	1 x lehké	dítě (do 15 let)	nepozornost, roztržitost	náhlý vstup do vozovky z chodníku, krajnice	přecházení mimo přechod	den, nezhoršená
4	Vídeňská u zastávky MHD "Michelský les"	12.10.2012	21:20	chodcem	nezaviněná řidičem	nezjišťován	osobní vozidlo	1 x těžké	muž	nezjištěno	žádné z uvedených	vstup chodce na signál "Stůj"	noc, s veřejným osvětlením, zhoršená (mlha, sníh, déšť)
4	Podjavorinské - Michnova	13.10.2012	7:30	řidičem motorového vozidla	nesprávné otáčení nebo couvání	nezjišťován	nezjištěno, řidič ujel	1 x lehké	muž	dobrý	správné, přiměřené	přecházení mimo přechod	den, nezhoršená
4	Hviezdoslavova 1599	13.10.2012	18:30	řidičem motorového vozidla	nedání přednosti chodci na vyznačeném přechodu	ne	osobní vozidlo	1 x těžké	muž	pod vlivem alkoholu , nad 1 ‰	náhlý vstup do vozovky z chodníku, krajnice	přecházení po vyznačeném přechodu	noc, s veřejným osvětlením, nezhoršená

Praha	místo nehody	datum	čas	zavinění nehody	příčina nehody	alkohol u viníka na místě	druh vozidla	následky u chodce	chodec	stav chodce	chování chodce	situace v místě nehody	viditelnost
4	prostor před vchodem do polikliniky Budějovická	17.10.2012	11:25	řidičem motorového vozidla	řidič se plně nevěnoval řízení vozidla	ne	osobní vozidlo	1 x lehké	muž	dobrý	správné, přiměřené	jiná situace	den, nezhoršená
4	Novodvorská, výjezd z parkoviště OD Novodvorská Plaza	17.10.2012	14:55	řidičem motorového vozidla	nedání přednosti chodci na vyznačeném přechodu	ne	osobní vozidlo	1 x lehké	žena	dobrý	správné, přiměřené	přecházení na signál "Volno"	den, nezhoršená
4	Sdružení - Družstevní ohoz	17.10.2012	14:30	chodcem	nezaviněná řidičem	ne	osobní vozidlo	1 x lehké	muž	nepozornost, roztržitost	náhlý vstup do vozovky z chodníku, krajnice	přecházení těsně před/za parkujícím vozidlem	den, nezhoršená
4	Čs. Exilu u svo č. 405312	18.10.2012	7:45	řidičem motorového vozidla	nedání přednosti chodci na vyznačeném přechodu	ne	osobní vozidlo	1 x těžké	žena	dobrý	správné, přiměřené	přecházení po vyznačeném přechodu	den, nezhoršená
4	U Kunratického lesa u svo č. 426438	18.10.2012	7:50	řidičem motorového vozidla	nedání přednosti chodci na vyznačeném přechodu	ne	osobní vozidlo	1 x lehké	muž	dobrý	správné, přiměřené	přecházení po vyznačeném přechodu	den, zhoršená (mlha, sněžení, déšť)
4	Podle Kačerova 1259	23.10.2012	14:25	řidičem motorového vozidla	nepřízpůsobení rychlosti hustotě provozu	ne	osobní vozidlo	1 x lehké	muž	dobrý	správné, přiměřené	přecházení po vyznačeném přechodu	den, nezhoršená
4	Budějovická 68	16.10.2012	6:30	řidičem motorového vozidla	nesprávné otáčení nebo couvání	nezjišťován	nákladní vozidlo	1 x lehké	muž	dobrý	náhlá změna směru chůze	jiná situace	noc, s veřejným osvětlením, nezhoršená
4	Budějovická - Antala Staška	2.11.2012	10:30	řidičem motorového vozidla	nedání přednosti chodci na vyznačeném přechodu	ne	osobní vozidlo	1 x lehké	žena	dobrý	správné, přiměřené	přecházení na signál "Volno"	den, nezhoršená
4	Zálesí - Štúrova	5.11.2012	6:00	řidičem motorového vozidla	nedání přednosti chodci na vyznačeném přechodu	ne	osobní vozidlo	1 x lehké	žena	dobrý	správné, přiměřené	přecházení po vyznačeném přechodu	noc, s veřejným osvětlením, nezhoršená
4	Hlavní - Lešanská	6.11.2012	20:59	řidičem motorového vozidla	jiný druh nepravného způsobu jízdy	ne	autobus	1 x lehké	žena	dobrý	správné, přiměřené	přecházení na signál "Volno"	noc, s veřejným osvětlením, nezhoršená
4	Nuselská - Kloboučnická	10.11.2012	20:10	řidičem motorového vozidla	nedodržení bezpečné vzdálenosti za vozidlem	ne	osobní vozidlo	1 x lehké	muž	pod vlivem alkoholu , nad 1 ‰	náhlý vstup do vozovky z chodníku, krajnice	jiná situace	noc, s veřejným osvětlením, nezhoršená

Praha	místo nehody	datum	čas	zavinění nehody	příčina nehody	alkohol u viníka na místě	druh vozidla	následky u chodce	chodec	stav chodce	chování chodce	situace v místě nehody	viditelnost
4	Anežky Malé 951 u hotelu Kupa	8.11.2012	10:55	řidičem motorového vozidla	nezvládnutí řízení vozidla	Ano, do 0,24 ‰	nákladní vozidlo	1 x lehké	žena	dobrý	správné, přiměřené	jiná situace	den, nezhoršená
4	Na Pankráci - Hvězdova	12.11.2012	13:30	chodcem	nezaviněná řidičem	ne	osobní vozidlo	1 x lehké	žena	nepozornost, roztržitost	náhlý vstup do vozovky z nástupního ostrůvku	vstup chodce na signál "Stůj"	den, nezhoršená
4	U Kunratického lesa - K Vermeráku	14.11.2012	11:55	řidičem motorového vozidla	nesprávné otáčení nebo couvání	ne	osobní vozidlo	1 x těžké	muž	dobrý	správné, přiměřené	přecházení po vyznačeném přechodu	den, nezhoršená
4	Libušská u svo č. 432246	16.11.2012	17:20	chodcem	nezaviněná řidičem	nezjišťován	autobus	1 x lehké	nezjištěn, utekl	nezjištěno	žádné z uvedených	jiná situace	noc, s veřejným osvětlením, nezhoršená
4	Pšenčíkova 24	19.11.2012	18:45	řidičem motorového vozidla	nesprávné otáčení nebo couvání	ne	osobní vozidlo	1 x lehké	žena	dobrý	správné, přiměřené	přecházení po vyznačeném přechodu	noc, s veřejným osvětlením, nezhoršená
4	Zvolenská 3127/8	23.11.2012	18:20	řidičem motorového vozidla	nesprávné otáčení nebo couvání	ne	osobní vozidlo	1 x těžké	muž	pod vlivem alkoholu , nad 1 ‰	správné, přiměřené	chůze, stání na chodníku	noc, s veřejným osvětlením, nezhoršená
4	Vavřenova 1137	29.11.2012	17:10	řidičem motorového vozidla	nedání přednosti chodci na vyznačeném přechodu	ne	osobní vozidlo	1 x těžké	žena	dobrý	žádné z uvedených	přecházení po vyznačeném přechodu	noc, s veřejným osvětlením, zhoršená (mlha, sníh, déšť)
4	Mírového hnutí - Ke Stáčírně	29.11.2012	20:05	řidičem motorového vozidla	nedání přednosti chodci na vyznačeném přechodu	ne	osobní vozidlo	1 x lehké	muž	dobrý	správné, přiměřené	přecházení na signál "Volno"	noc, s veřejným osvětlením, zhoršená (mlha, sníh, déšť)
4	Nuselská 1423/61	30.11.2012	18:15	řidičem motorového vozidla	nedání přednosti chodci na vyznačeném přechodu	ne	osobní vozidlo	1 x těžké	muž	dobrý	správné, přiměřené	přecházení po vyznačeném přechodu	noc, s veřejným osvětlením, nezhoršená
4	Otakarova u zastávky MHD "Otkarova"	4.12.2012	15:18	chodcem	nezaviněná řidičem	nezjišťován	tramvaj	1 x těžké	muž	nepozornost, roztržitost	náhlý vstup do vozovky z nástupního ostrůvku	jiná situace	den, zhoršená (mlha, sněžení, déšť)
4	K Podjezdu - Jivenská	4.12.2012	17:15	chodcem	nezaviněná řidičem	nezjišťován	osobní vozidlo	1 x lehké	muž	dobrý	náhlý vstup do vozovky z chodníku, krajnice	přecházení mimo přechod	noc, s veřejným osvětlením, nezhoršená

Praha	místo nehody	datum	čas	zavinění nehody	příčina nehody	alkohol u viníka na místě	druh vozidla	následky u chodce	chodec	stav chodce	chování chodce	situace v místě nehody	viditelnost
4	Jeremenkova 1020	4.12.2012	17:30	řidičem motorového vozidla	nedání přednosti chodci na vyznačeném přechodu	ne	osobní vozidlo	1 x těžké	žena	dobrý	správné, přiměřené	přecházení po vyznačeném přechodu	noc, s veřejným osvětlením, nezhoršená
4	Opatovská u zastávky MHD "Metodějova"	6.12.2012	13:00	řidičem motorového vozidla	nedání přednosti chodci na vyznačeném přechodu	ne	nákladní vozidlo	1 x lehké	žena	dobrý	správné, přiměřené	přecházení po vyznačeném přechodu	den, nezhoršená
4	Mírového hnutí u svo č. 590413	6.12.2012	16:15	řidičem motorového vozidla	nedání přednosti chodci na vyznačeném přechodu	ne	osobní vozidlo	1 x lehké	muž	dobrý	správné, přiměřené	přecházení po vyznačeném přechodu	noc, s veřejným osvětlením, nezhoršená
4	Chodovská - U Plynárny	8.12.2012	16:40	chodcem	nezaviněná řidičem	nezjišťován	osobní vozidlo	1 x lehké	žena	nepozornost, roztržitost	zmatené, zbrklé, nerozhodné jednání	vstup chodce na signál "Stůj"	noc, s veřejným osvětlením, nezhoršená
4	Komořanská - U Klubu	4.12.2012	6:30	řidičem motorového vozidla	nedání přednosti chodci na vyznačeném přechodu	nezjišťován	osobní vozidlo	1 x lehké	žena	dobrý	správné, přiměřené	přecházení po vyznačeném přechodu	noc, s veřejným osvětlením, nezhoršená
4	Antala Staška u svo č. 430213	10.12.2012	17:50	řidičem motorového vozidla	nedání přednosti chodci na vyznačeném přechodu	ne	osobní vozidlo	1 x lehké	dítě (do 15 let)	dobrý	správné, přiměřené	přecházení na signál "Volno"	noc, s veřejným osvětlením, zhoršená (mlha, sníh, déšť)
4	Modřanská 14	11.12.2012	6:20	chodcem	nezaviněná řidičem	nezjišťován	osobní vozidlo	1 x těžké	muž	nezjištěno	žádné z uvedených	přecházení mimo přechod	noc, s veřejným osvětlením, zhoršená (mlha, sníh, déšť)
4	Jeremenkova - V Rovinách	14.12.2012	14:00	řidičem motorového vozidla	nedání přednosti chodci na vyznačeném přechodu	ne	osobní vozidlo	1 x lehké	dítě (do 15 let)	dobrý	správné, přiměřené	vstup do vozovky v blízkosti přechodu	den, nezhoršená
4	Dobronická 986/35	16.12.2012	17:59	chodcem	nezaviněná řidičem	Ano, do 0,24 ‰	osobní vozidlo	1 x lehké	muž	pod vlivem alkoholu , do 1 ‰	náhlý vstup do vozovky z chodníku, krajnice	přecházení mimo přechod	den, nezhoršená
4	Michelská před zastávkou MHD "Pod Dálnic"	18.12.2012	17:30	chodcem	nezaviněná řidičem	Ano, nad 1,5 ‰	osobní vozidlo	1 x lehké	žena	pod vlivem alkoholu , nad 1 ‰	náraz do vozidla z boku	přecházení mimo přechod	noc, s veřejným osvětlením, nezhoršená
4	Na Dolínách 12	19.12.2012	7:35	řidičem motorového vozidla	nedání přednosti chodci na vyznačeném přechodu	ne	osobní vozidlo	1 x lehké	dítě (do 15 let)	dobrý	správné, přiměřené	přecházení po vyznačeném přechodu	noc, s veřejným osvětlením, zhoršená (mlha, sníh, déšť)

Praha	místo nehody	datum	čas	zavinění nehody	příčina nehody	alkohol u viníka na místě	druh vozidla	následky u chodce	chodec	stav chodce	chování chodce	situace v místě nehody	viditelnost
4	Libušská u svo č. 591257	19.12.2012	7:00	řidičem motorového vozidla	nedání přednosti chodci na vyznačeném přechodu	ne	osobní vozidlo	1 x lehké	muž	dobry	správné, přiměřené	přecházení po vyznačeném přechodu	den, zhoršená (mlha, sněžení, déšť)
4	Vrbova - Branické náměstí	21.12.2012	17:35	řidičem motorového vozidla	nedání přednosti chodci na vyznačeném přechodu	ne	osobní vozidlo	1 x lehké	žena	dobry	správné, přiměřené	přecházení po vyznačeném přechodu	noc, s veřejným osvětlením, nezhoršená
4	Libušská u zastávky MHD "Libuš"	24.12.2012	6:25	jiné zavinění	nezaviněná řidičem	nezjišťován	nezjištěno, řidič ujel	1 x lehké	žena	pod vlivem alkoholu , nad 1 ‰	žádné z uvedených	chůze, stání na chodníku	noc, s veřejným osvětlením, nezhoršená
4	Brněnská (D1)	4.2.2012	22:15	řidičem motorového vozidla	řidič se plně nevěnoval řízení vozidla	ne	osobní vozidlo	usmrcen	žena	nezjištěno	žádné z uvedených	jiná situace	noc, s veřejným osvětlením, nezhoršená
4	Brněnská (D1)	24.4.2012	22:12	řidičem motorového vozidla	řidič se plně nevěnoval řízení vozidla	nezjišťován	nezjištěno, řidič ujel	usmrcen	muž	nezjištěno	žádné z uvedených	jiná situace	noc, bez veřejného osvětlení, zhoršená
5	Karlická - náměstí Osvoboditelů	25.5.2012	14:25	chodcem	nezaviněná řidičem	nezjišťován	osobní vozidlo	1 x lehké	dítě (do 15 let)	nepozornost, roztržitost	náhlý vstup do vozovky z chodníku, krajnice	přecházení na signál "Volno"	den, nezhoršená
5	Bavorská 1355	5.1.2012	7:20	řidičem motorového vozidla	nedání přednosti chodci na vyznačeném přechodu	ne	osobní vozidlo	1 x těžké	muž	dobry	správné, přiměřené	přecházení po vyznačeném přechodu	den, zhoršená (mlha, sněžení, déšť)
5	Holečkova 790 u zastávky MHD "Holečkova"	6.1.2012	8:20	řidičem motorového vozidla	nedání přednosti chodci na vyznačeném přechodu	ne	osobní vozidlo	1 x lehké	žena	dobry	správné, přiměřené	přecházení po vyznačeném přechodu	den, nezhoršená
5	Strakonická 948 u svo č. 520310	6.1.2012	17:04	řidičem motorového vozidla	nedání přednosti chodci na vyznačeném přechodu	ne	osobní vozidlo	1 x lehké	muž	dobry	správné, přiměřené	přecházení po vyznačeném přechodu	noc, s veřejným osvětlením, nezhoršená
5	Hostivická 43	10.1.2012	8:40	chodcem	nezaviněná řidičem	ne	nákladní vozidlo	1 x těžké	muž	nepozornost, roztržitost	žádné z uvedených	jiná situace	den, nezhoršená
5	Na Březince - Bieblova	20.1.2012	8:50	řidičem motorového vozidla	řidič se plně nevěnoval řízení vozidla	ne	osobní vozidlo	1 x lehké	žena	dobry	žádné z uvedených	vstup do vozovky v blízkosti přechodu	den, nezhoršená

Praha	místo nehody	datum	čas	zavinění nehody	příčina nehody	alkohol u viníka na místě	druh vozidla	následky u chodce	chodec	stav chodce	chování chodce	situace v místě nehody	viditelnost
5	Radlická u OC Nové butovice	20.1.2012	19:20	řidičem motorového vozidla	nedání přednosti chodci na vyznačeném přechodu	ne	osobní vozidlo	2 x těžké	2 x žena	nezjištěno	žádné z uvedených	jiná situace	noc, s veřejným osvětlením, nezhoršená
5	Jinonická - Plzeňská	13.1.2012	14:50	řidičem motorového vozidla	nedání přednosti chodci na vyznačeném přechodu	nezjišťován	nezjištěno, řidič ujel	1 x lehké	žena	dobrý	správné, přiměřené	přecházení na signál "Volno"	den, nezhoršená
5	Palackého most u svo č. 501872	26.1.2012	17:40	řidičem motorového vozidla	jiný druh nepravného způsobu jízdy	ne	osobní vozidlo	1 x těžké	muž	nezjištěno	správné, přiměřené	přecházení mimo přechod	noc, s veřejným osvětlením, nezhoršená
5	Plzeňská u zastávky MHD "Kavalírka"	27.1.2012	5:50	řidičem motorového vozidla	nesprávné otáčení nebo couvání	ne	osobní vozidlo	1 x těžké	žena	dobrý	správné, přiměřené	přecházení na signál "Volno"	noc, s veřejným osvětlením, nezhoršená
5	Radlická u svo č. 500965	29.1.2012	12:15	řidičem motorového vozidla	nedodržení bezpečné vzdálenosti za vozidlem	ne	osobní vozidlo	1 x lehké	žena	dobrý	správné, přiměřené	přecházení po vyznačeném přechodu	den, nezhoršená
5	Před Cibulkami 320 u svo č. 505498	30.1.2012	12:40	řidičem motorového vozidla	samovolné rozjetí nezajištěného vozidla	ne	osobní vozidlo	1 x lehké	žena	dobrý	správné, přiměřené	jiná situace	den, nezhoršená
5	Nádražní 35	31.1.2012	8:47	chodcem	nezaviněná řidičem	ne	tramvaj	1 x lehké	muž	nepozornost, roztržitost	náhlý vstup do vozovky z nástupního ostrůvku	přecházení těsně před/za vozidlem v zastávce	den, nezhoršená
5	Plzeňská - Podbělohorská - Prachnerova	1.2.2012	8:52	chodcem	nezaviněná řidičem	nezjišťován	tramvaj	1 x lehké	žena	nepozornost, roztržitost	náraz do vozidla z boku	vstup chodce na signál "Stůj"	den, nezhoršená
5	Na Betonce u svo č. 512797	13.2.2012	11:30	řidičem motorového vozidla	nedání přednosti chodci na vyznačeném přechodu	ne	nákladní vozidlo	bez zranění	nezjištěn, utekl	nezjištěno	žádné z uvedených	jiná situace	den, nezhoršená
5	Radlická - Plzeňská	17.2.2012	9:20	řidičem motorového vozidla	nedání přednosti chodci na vyznačeném přechodu	ne	osobní vozidlo	1 x těžké	žena	dobrý	špatný odhad vzdálenosti a rychlosti vozidla	vstup chodce na signál "Stůj"	den, nezhoršená
5	Nádražní 119	20.2.2012	21:55	řidičem motorového vozidla	řidič se plně nevěnoval řízení vozidla	nezjišťován	nezjištěno, řidič ujel	1 x lehké	žena	dobrý	správné, přiměřené	jiná situace	noc, s veřejným osvětlením, nezhoršená

Praha	místo nehody	datum	čas	zavinění nehody	příčina nehody	alkohol u viníka na místě	druh vozidla	následky u chodce	chodec	stav chodce	chování chodce	situace v místě nehody	viditelnost
5	Štefánikova u zastávky MHD "Švandovo divadlo"	21.2.2012	7:25	chodcem	nezaviněná řidičem	nezjišťován	tramvaj	1 x lehké	žena	dobrý	špatný odhad vzdálenosti a rychlosti vozidla	přecházení těsně před/za vozidlem v zastávce	den, nezhoršená
5	Plzeňská - Kukulova	21.2.2012	6:55	řidičem motorového vozidla	nedání přednosti chodci na vyznačeném přechodu	ne	osobní vozidlo	1 x těžké	žena	dobrý	správné, přiměřené	vstup chodce na signál "Stůj"	den, nezhoršená
5	Nádražní u svo č. 500603	29.2.2012	12:12	chodcem	nezaviněná řidičem	nezjišťován	tramvaj	bez zranění	nezjištěn, utekl	nezjištěno	žádné z uvedených	jiná situace	den, nezhoršená
5	Spiritka u svo č. 504643	1.3.2012	16:30	chodcem	nezaviněná řidičem	nezjišťován	osobní vozidlo	1 x lehké	dítě (do 15 let)	nepozornost, roztržitost	náhlý vstup do vozovky z chodníku, krajnice	přecházení těsně před/za vozidlem v zastávce	den, nezhoršená
5	U Mrázovky 2661	9.3.2012	9:10	řidičem motorového vozidla	samovolné rozjetí nezajištěného vozidla	ne	osobní vozidlo	1 x lehké	žena	dobrý	správné, přiměřené	chůze, stání na chodníku	den, nezhoršená
5	Ostrovského, autobusové seřadiště	10.4.2012	20:44	chodcem	nezaviněná řidičem	Ano, od 0,5 ‰ do 0,8 ‰	autobus	1 x lehké	muž	pod vlivem alkoholu , do 1 ‰	žádné z uvedených	přecházení mimo přechod	noc, s veřejným osvětlením, nezhoršená
5	Na Betonce - Vrážská	17.4.2012	7:20	řidičem motorového vozidla	řidič se plně nevěnoval řízení vozidla	ne	nákladní vozidlo s návěsem	1 x lehké	dítě (do 15 let)	dobrý	správné, přiměřené	chůze, stání na chodníku	den, nezhoršená
5	Jeremiášova - Smíchovská	19.4.2012	17:35	řidičem motorového vozidla	nedání přednosti chodci na vyznačeném přechodu	ne	osobní vozidlo	1 x lehké	dítě (do 15 let)	dobrý	správné, přiměřené	přecházení po vyznačeném přechodu	den, zhoršená (mlha, sněžení, déšť)
5	Jindřicha Plachty - Staropramenná	23.4.2012	8:30	řidičem motorového vozidla	nedání přednosti chodci na vyznačeném přechodu	ne	osobní vozidlo	1 x lehké	žena	dobrý	správné, přiměřené	přecházení po vyznačeném přechodu	den, nezhoršená
5	Na Radosti - K Metru	27.4.2012	16:00	chodcem	nezaviněná řidičem	ne	osobní vozidlo	1 x lehké	dítě (do 15 let)	nepozornost, roztržitost	náhlý vstup do vozovky z chodníku, krajnice	vstup chodce na signál "Stůj"	den, nezhoršená
5	Fráni Šrámka 2624 v svo č. 503160	1.5.2012	9:30	řidičem motorového vozidla	řidič se plně nevěnoval řízení vozidla	ne	osobní vozidlo	1 x lehké	muž	dobrý	náhlý vstup do vozovky z chodníku, krajnice	přecházení mimo přechod	den, nezhoršená

Praha	místo nehody	datum	čas	zavinění nehody	příčina nehody	alkohol u viníka na místě	druh vozidla	následky u chodce	chodec	stav chodce	chování chodce	situace v místě nehody	viditelnost
5	Vrážská 1560	11.5.2012	12:20	řidičem motorového vozidla	nedání přednosti při odbočování vlevo	ne	osobní vozidlo	1 x lehké	muž	dobrý	správné, přiměřené	chůze, stání na chodníku	den, nezhoršená
5	Prokopské údolí	24.5.2012	15:00	řidičem nemotorového vozidla	jízda po nesprávné straně, vjetí do protisměru	nezjišťován	nezjištěno, řidič ujel	bez zranění	žena	dobrý	správné, přiměřené	chůze po správné straně	den, nezhoršená
5	Sazovická 28	26.5.2012	1:10	řidičem motorového vozidla	řidič se plně nevěnoval řízení vozidla	nezjišťován	nezjištěno, řidič ujel	1 x lehké	žena	dobrý	žádné z uvedených	jiná situace	noc, s veřejným osvětlením, nezhoršená
5	Plzeňská u svo č. 501401	28.5.2012	8:20	chodcem	nezaviněná řidičem	nezjišťován	nezjištěno, řidič ujel	1 x lehké	1 x muž, 1 x dívka	nezjištěno	žádné z uvedených	jiná situace	den, nezhoršená
5	Zázvorkova 1995	29.5.2012	8:05	řidičem motorového vozidla	bezohledná, agresivní jízda	ne	osobní vozidlo	1 x lehké	muž	dobrý	náraz do vozidla z boku	jiná situace	den, nezhoršená
5	U Nikolajky 12	30.5.2012	13:57	chodcem	nezaviněná řidičem	nezjišťován	osobní vozidlo	1 x lehké	dítě (do 15 let)	nepozornost, roztržitost	náhly vstup do vozovky z chodníku, krajnice	přecházení těsně před/za parkujícím vozidlem	den, nezhoršená
5	Radlická 664	2.6.2012	23:19	chodcem	nezaviněná řidičem	Ano, od 1,0 % do 1,5 %	nezjištěno, řidič ujel	1 x lehké	muž	pod vlivem alkoholu , nad 1 ‰	žádné z uvedených	přecházení mimo přechod	noc, s veřejným osvětlením, nezhoršená
5	V Úvalu 84, areál FN Motol	6.6.2012	11:00	řidičem motorového vozidla	řidič se plně nevěnoval řízení vozidla	ne	osobní vozidlo	1 x lehké	muž	dobrý	správné, přiměřené	jiná situace	den, nezhoršená
5	náměstí Kinských u svo č. 508058	11.6.2012	11:17	chodcem	nezaviněná řidičem	nezjišťován	osobní vozidlo	1 x těžké	žena	nepozornost, roztržitost	náhly vstup do vozovky z chodníku, krajnice	přecházení mimo přechod	den, nezhoršená
5	Vrážská 463	15.6.2012	18:20	chodcem	nezaviněná řidičem	nezjišťován	osobní vozidlo	1 x těžké	muž	nepozornost, roztržitost	náhly vstup do vozovky z chodníku, krajnice	přecházení těsně před/za parkujícím vozidlem	den, nezhoršená
5	Bucharova u zastávky MHD "Šafránková"	18.6.2012	18:24	chodcem	nezaviněná řidičem	nezjišťován	osobní vozidlo	1 x těžké	dítě (do 15 let)	nepozornost, roztržitost	náhly vstup do vozovky z chodníku, krajnice	přecházení těsně před/za vozidlem v zastávce	den, nezhoršená

Praha	místo nehody	datum	čas	zavinění nehody	příčina nehody	alkohol u viníka na místě	druh vozidla	následky u chodce	chodec	stav chodce	chování chodce	situace v místě nehody	viditelnost
5	Lumiérů 7	14.6.2012	18:00	řidičem motorového vozidla	nesprávné otáčení nebo couvání	nezjišťován	osobní vozidlo	1 x lehké	muž	dobrý	správné, přiměřené	přecházení mimo přechod	den, nezhoršená
5	Radlická 1017	21.6.2012	1:05	chodcem	nezaviněná řidičem	Ano, nad 1,5 ‰	nákladní vozidlo	1 x lehké	muž	pod vlivem alkoholu , nad 1 ‰	náhly vstup do vozovky z chodníku, krajnice	přecházení po vyznačeném přechodu	noc, s veřejným osvětlením, zhoršená (mlha, sníh, déšť)
5	Nádražní 39	30.6.2012	16:05	chodcem	nezaviněná řidičem	ne	osobní vozidlo	1 x lehké	muž	nepozornost, roztržitost	náhly vstup do vozovky z chodníku, krajnice	přecházení mimo přechod	den, nezhoršená
5	Lidická 10	1.7.2012	4:25	chodcem	nezaviněná řidičem	Ano, nad 1,5 ‰	osobní vozidlo	1 x lehké	muž	pod vlivem alkoholu , nad 1 ‰	špatný odhad vzdálenosti a rychlosti vozidla	přecházení mimo přechod	noc, s veřejným osvětlením, nezhoršená
5	Wiedermannova 1406/4	14.6.2012	11:00	řidičem motorového vozidla	jiný druh nepravého způsobu jízdy	nezjišťován	osobní vozidlo	1 x lehké	žena	dobrý	správné, přiměřené	přecházení mimo přechod	den, zhoršená (mlha, sněžení, déšť)
5	Kukulova u zastávky MHD "Šafránecká"	18.7.2012	19:10	řidičem motorového vozidla	nedání přednosti chodci na vyznačeném přechodu	ne	motocykl	1 x těžké	muž	nepozornost, roztržitost	správné, přiměřené	vstup do vozovky v blízkosti přechodu	den, nezhoršená
5	Křížová 861	16.7.2012	15:55	řidičem nemotorového vozidla	řidič se plně nevěnoval řízení vozidla	nezjišťován	nezjištěno, řidič ujel	1 x lehké	žena	dobrý	správné, přiměřené	chůze, stání na chodníku	den, nezhoršená
5	Nádražní - U Královské louky	30.7.2012	17:00	chodcem	nezaviněná řidičem	ne	autobus	1 x lehké	žena	nepozornost, roztržitost	náhly vstup do vozovky z chodníku, krajnice	vstup do vozovky v blízkosti přechodu	den, nezhoršená
5	Strakonická - sjezd na Zbraslav	17.8.2012	23:10	chodcem	nezaviněná řidičem	Ano, nad 1,5 ‰	osobní vozidlo	1 x lehké	muž	pod vlivem alkoholu , nad 1 ‰	špatný odhad vzdálenosti a rychlosti vozidla	přecházení mimo přechod	noc, s veřejným osvětlením, nezhoršená
5	Nádražní - Na Zlíchově	18.8.2012	14:17	chodcem	nezaviněná řidičem	nezjišťován	autobus	usmrcen	muž	nezjištěno	náhly vstup do vozovky z chodníku, krajnice	přecházení mimo přechod	den, nezhoršená
5	Štefánikova 269	31.8.2012	16:35	chodcem	nezaviněná řidičem	nezjišťován	osobní vozidlo	1 x lehké	dítě (do 15 let)	nepozornost, roztržitost	náhly vstup do vozovky z chodníku, krajnice	přecházení mimo přechod	den, nezhoršená

Praha	místo nehody	datum	čas	zavinění nehody	příčina nehody	alkohol u viníka na místě	druh vozidla	následky u chodce	chodec	stav chodce	chování chodce	situace v místě nehody	viditelnost
5	Vrážská - Na Betonce	11.9.2012	15:35	chodcem	nezaviněná řidičem	nezjišťován	osobní vozidlo	1 x těžké	muž	nepozornost, roztržitost	náhlý vstup do vozovky z chodníku, krajnice	přecházení mimo přechod	den, nezhoršená
5	Jeremiášova - Holyšovská	15.9.2012	12:00	řidičem motorového vozidla	nepřízpůsobení rychlosti hustotě provozu	ne	osobní vozidlo	bez zranění	muž	nepozornost, roztržitost	žádné z uvedených	vstup chodce na signál "Stůj"	den, nezhoršená
5	Stroupežnického - Ostrovského	18.9.2012	6:00	řidičem motorového vozidla	nedání přednosti chodci na vyznačeném přechodu	ne	autobus	usmrcen	muž	nezjištěno	žádné z uvedených	přecházení na signál "Volno"	den, zhoršená (svítání, soumrak)
5	Řevnická, autobusové nádraží Zličín	9.10.2012	14:40	chodcem	nezaviněná řidičem	nezjišťován	autobus	1 x lehké	dítě (do 15 let)	nepozornost, roztržitost	náhlý vstup do vozovky z chodníku, krajnice	jiná situace	den, nezhoršená
5	Plzeňská 96	15.10.2012	7:10	chodcem	nezaviněná řidičem	ne	osobní vozidlo	1 x lehké	žena	nepozornost, roztržitost	náhlý vstup do vozovky z chodníku, krajnice	jiná situace	den, zhoršená (svítání, soumrak)
5	Plzeňská 559	23.10.2012	13:00	řidičem motorového vozidla	řidič se plně nevěnoval řízení vozidla	ne	nákladní vozidlo	2 x těžké	2 x muž	nezjištěno	žádné z uvedených	jiná situace	den, nezhoršená
5	Vrchlického - Jinonická	26.10.2012	21:35	řidičem motorového vozidla	nedání přednosti chodci na vyznačeném přechodu	ne	osobní vozidlo	1 x lehké	žena	dobry	správné, přiměřené	přecházení na signál "Volno"	noc, s veřejným osvětlením, nezhoršená
5	Nádražní u zastávky MHD "Anděl"	31.10.2012	21:00	chodcem	nezaviněná řidičem	nezjišťován	tramvaj	1 x těžké	muž	nepozornost, roztržitost	náhlý vstup do vozovky z chodníku, krajnice	jiná situace	noc, s veřejným osvětlením, nezhoršená
5	Jeremiášova - Holyšovská	1.11.2012	10:40	řidičem motorového vozidla	nedání přednosti chodci na vyznačeném přechodu	ne	osobní vozidlo	1 x lehké	muž	dobry	správné, přiměřené	přecházení na signál "Volno"	den, nezhoršená
5	Plzeňská u svo č. 501512	2.11.2012	12:50	chodcem	nezaviněná řidičem	nezjišťován	tramvaj	1 x těžké	muž	nezjištěno	náhlá změna směru chůze	přecházení mimo přechod	noc, s veřejným osvětlením, nezhoršená
5	Na Radosti u svo č. 523192	3.11.2012	18:10	řidičem motorového vozidla	nedání přednosti chodci na vyznačeném přechodu	ne	osobní vozidlo	bez zranění	muž	dobry	špatný odhad vzdálenosti a rychlosti vozidla	přecházení po vyznačeném přechodu	noc, s veřejným osvětlením, nezhoršená

Praha	místo nehody	datum	čas	zavinění nehody	příčina nehody	alkohol u viníka na místě	druh vozidla	následky u chodce	chodec	stav chodce	chování chodce	situace v místě nehody	viditelnost
5	Štefánikova - nám. 14. října	6.11.2012	10:55	řidičem motorového vozidla	nedání přednosti chodci na vyznačeném přechodu	ne	osobní vozidlo	1 x těžké	muž	dobrý	správné, přiměřené	přecházení po vyznačeném přechodu	den, nezhoršená
5	Plzeňská 183	6.11.2012	16:35	řidičem motorového vozidla	nedání přednosti chodci na vyznačeném přechodu	ne	osobní vozidlo	1 x lehké	žena	jiný, neuvedený stav	žádné z uvedených	vstup chodce na signál "Stůj"	den, nezhoršená
5	Novořepeřská 18 km směr Barrandov	12.11.2012	10:45	chodcem	nezaviněná řidičem	nezjišťován	nákladní vozidlo	1 x těžké	muž	nepozornost, roztržitost	náhlý vstup do vozovky z chodníku, krajnice	jiná situace	den, nezhoršená
5	Radlická - K Vodojemu	21.11.2012	7:30	chodcem	nezaviněná řidičem	nezjišťován	osobní vozidlo	1 x lehké	muž	nepozornost, roztržitost	náhlý vstup do vozovky z chodníku, krajnice	přecházení po vyznačeném přechodu	den, nezhoršená
5	Nádražní - Jindřicha Plachty	23.11.2012	14:40	řidičem motorového vozidla	nesprávné otáčení nebo couvání	ne	osobní vozidlo	1 x lehké	žena	dobrý	správné, přiměřené	přecházení po vyznačeném přechodu	den, nezhoršená
5	Plzeňská - Musílkova	28.11.2012	12:50	chodcem	nezaviněná řidičem	ne	tramvaj	1 x lehké	muž	nepozornost, roztržitost	náhlý vstup do vozovky z chodníku, krajnice	vstup chodce na signál "Stůj"	den, nezhoršená
5	Barrandovský most u svo č. 515336	28.11.2012	17:20	řidičem motorového vozidla	řidič se plně nevěnoval řízení vozidla	ne	osobní vozidlo	bez zranění	muž	dobrý	správné, přiměřené	jiná situace	noc, s veřejným osvětlením, nezhoršená
5	nám. Osvoboditelů 1 u svo č. 512875	29.11.2012	16:45	řidičem motorového vozidla	nedání přednosti chodci na vyznačeném přechodu	ne	osobní vozidlo	1 x lehké	žena	nezjištěno	žádné z uvedených	jiná situace	noc, s veřejným osvětlením, zhoršená (mlha, sníh, déšť)
5	Holečkova 106	29.11.2012	17:20	řidičem motorového vozidla	nedání přednosti chodci na vyznačeném přechodu	ne	osobní vozidlo	1 x lehké	muž	dobrý	správné, přiměřené	přecházení po vyznačeném přechodu	noc, s veřejným osvětlením, zhoršená (mlha, sníh, déšť)
5	Jeremiášova na parkovišti OD Billa	29.11.2012	17:50	řidičem motorového vozidla	nedání přednosti chodci na vyznačeném přechodu	ne	osobní vozidlo	1 x lehké	muž	dobrý	správné, přiměřené	přecházení po vyznačeném přechodu	noc, s veřejným osvětlením, zhoršená (mlha, sníh, déšť)
5	Skandinávská 131 před OD Ikea	1.12.2012	15:00	řidičem motorového vozidla	nesprávné otáčení nebo couvání	ne	osobní vozidlo	1 x lehké	dítě (do 15 let)	dobrý	správné, přiměřené	jiná situace	den, nezhoršená

Praha	místo nehody	datum	čas	zavinění nehody	příčina nehody	alkohol u viníka na místě	druh vozidla	následky u chodce	chodec	stav chodce	chování chodce	situace v místě nehody	viditelnost
5	Janského u svo č. 510776	14.12.2012	17:00	řidičem motorového vozidla	nedání přednosti chodci na vyznačeném přechodu	ne	osobní vozidlo	1 x těžké	muž	nezjištěno	správné, přiměřené	přecházení po vyznačeném přechodu	noc, s veřejným osvětlením, nezhoršená
5	Štefánikova - Holečkova	15.12.2012	0:45	chodcem	nezaviněná řidičem	Ano, nad 1,5 ‰	osobní vozidlo	1 x lehké	muž	fyzická indispozice	žádné z uvedených	jiná situace	noc, s veřejným osvětlením, nezhoršená
5	Radotínská za areálem fy. Staropramen	19.12.2012	19:50	řidičem motorového vozidla	řidič se plně nevěnoval řízení vozidla	ne	osobní vozidlo	1 x těžké	žena	nezjištěno	žádné z uvedených	chůze po nesprávné straně	noc, bez veřejného osvětlení, nezhoršená
5	Plzeňská u zastávky MHD "Anděl"	30.12.2012	20:30	chodcem	nezaviněná řidičem	Ano, do 0,24 ‰	tramvaj	1 x lehké	muž	pod vlivem alkoholu , do 1 ‰	náraz do vozidla z boku	jiná situace	noc, s veřejným osvětlením, nezhoršená
5	Nádražní u svo č. 521739	31.12.2012	23:20	chodcem	nezaviněná řidičem	ne	osobní vozidlo	1 x lehké	muž	nepozornost, roztržitost	náhlý vstup do vozovky z chodníku, krajnice	přecházení mimo přechod	noc, s veřejným osvětlením, nezhoršená
5	Zbraslavské náměstí u svo č. 515134	13.10.2012	18:45	řidičem motorového vozidla	nedání přednosti chodci na vyznačeném přechodu	ne	autobus	1 x lehké	muž	dobry	správné, přiměřené	přecházení po vyznačeném přechodu	noc, s veřejným osvětlením, nezhoršená
6	Vítězné náměstí u svo č. 606017	9.1.2012	19:45	řidičem motorového vozidla	nedání přednosti chodci na vyznačeném přechodu	ne	osobní vozidlo	1 x lehké	muž	dobry	správné, přiměřené	přecházení po vyznačeném přechodu	noc, s veřejným osvětlením, nezhoršená
6	Kamýcká 1219 u svo č. 609777	18.1.2012	8:55	řidičem motorového vozidla	nedání přednosti chodci na vyznačeném přechodu	ne	osobní vozidlo	1 x lehké	muž	dobry	správné, přiměřené	přecházení po vyznačeném přechodu	den, nezhoršená
6	Evropská 689 u svo č. 606477	20.1.2012	18:05	chodcem	nezaviněná řidičem	ne	autobus	bez zranění	muž	nepozornost, roztržitost	náraz do vozidla z boku	vstup chodce na signál "Stůj"	noc, s veřejným osvětlením, nezhoršená
6	Na Petřínách - Čilova	20.1.2012	18:40	řidičem motorového vozidla	nedání přednosti (d.z. Dej přednost v jízdě)	ne	osobní vozidlo	1 x lehké	muž	dobry	správné, přiměřené	chůze, stání na chodníku	noc, s veřejným osvětlením, nezhoršená
6	Bělohorská 245 u svo č. 601403	24.1.2012	8:50	chodcem	nezaviněná řidičem	ne	osobní vozidlo	bez zranění	muž	nepozornost, roztržitost	náhlý vstup do vozovky z chodníku, krajnice	přecházení mimo přechod	den, zhoršená (mlha, sněžení, déšť)

Praha	místo nehody	datum	čas	zavinění nehody	příčina nehody	alkohol u viníka na místě	druh vozidla	následky u chodce	chodec	stav chodce	chování chodce	situace v místě nehody	viditelnost
6	Zelená 30 u svo č. 605514	1.2.2012	12:05	chodcem	nezaviněná řidičem	nezjišťován	osobní vozidlo	1 x lehké	dítě (do 15 let)	nepozornost, roztržitost	náraz do vozidla z boku	přecházení těsně před/za parkujícím vozidlem	den, nezhoršená
6	Jugoslávských partyzánů - Zelená	15.2.2012	13:00	řidičem motorového vozidla	nedání přednosti chodci na vyznačeném přechodu	ne	osobní vozidlo	1 x lehké	žena	dobry	správné, přiměřené	přecházení na signál "Volno"	den, zhoršená (mlha, sněžení, déšť)
6	Libocká - U Stanice	18.2.2012	18:20	chodcem	nezaviněná řidičem	Ano, nad 1,5 ‰	osobní vozidlo	1 x lehké	muž	pod vlivem alkoholu , nad 1 ‰	žádné z uvedených	vstup do vozovky v blízkosti přechodu	noc, s veřejným osvětlením, nezhoršená
6	Bělohorská 107	20.2.2012	17:20	řidičem motorového vozidla	řidič se plně nevěnoval řízení vozidla	ne	osobní vozidlo	3 x lehké	1 x muž, 2 x žena, 1 x dívka	nezjištěno	žádné z uvedených	jiná situace	noc, s veřejným osvětlením, nezhoršená
6	Strossmayerovo náměstí u zastávky MHD "Strossmayerovo náměstí"	20.2.2012	18:55	chodcem	nezaviněná řidičem	ne	tramvaj	1 x lehké	žena	dobry	žádné z uvedených	jiná situace	noc, s veřejným osvětlením, nezhoršená
6	Evropská u svo č. 619471	29.2.2012	6:25	chodcem	nezaviněná řidičem	Ano, do 0,24 ‰	osobní vozidlo	1 x lehké	muž	pod vlivem alkoholu , do 1 ‰	náhlý vstup do vozovky z nástupního ostrůvku	přecházení mimo přechod	noc, s veřejným osvětlením, nezhoršená
6	Milady Horákové u svo č. 608710	14.3.2012	17:55	chodcem	nezaviněná řidičem	ne	tramvaj	1 x lehké	muž	nepozornost, roztržitost	náhlý vstup do vozovky z nástupního ostrůvku	vstup chodce na signál "Stůj"	noc, s veřejným osvětlením, nezhoršená
6	Libocká 282 u svo č. 615590	21.3.2012	16:55	řidičem motorového vozidla	nedání přednosti chodci na vyznačeném přechodu	ne	osobní vozidlo	1 x těžké	žena	dobry	správné, přiměřené	přecházení po vyznačeném přechodu	den, nezhoršená
6	Milady Horákové u zastávky MHD "Hradčanská"	23.3.2012	6:45	chodcem	nezaviněná řidičem	ne	osobní vozidlo	1 x lehké	žena	dobry	náhlý vstup do vozovky z nástupního ostrůvku	vstup chodce na signál "Stůj"	den, nezhoršená
6	Čs. Armády - náměstí Svobody u svo č. 605014	27.3.2012	19:00	chodcem	nezaviněná řidičem	nezjišťován	osobní vozidlo	1 x těžké	dítě (do 15 let)	nepozornost, roztržitost	špatný odhad vzdálenosti a rychlosti vozidla	jiná situace	den, nezhoršená
6	Evropská - Horoměřická - Liberijská	30.3.2012	15:10	řidičem motorového vozidla	nedání přednosti chodci na vyznačeném přechodu	ne	osobní vozidlo	1 x lehké	dítě (do 15 let)	dobry	správné, přiměřené	přecházení na signál "Volno"	den, nezhoršená

Praha	místo nehody	datum	čas	zavinění nehody	příčina nehody	alkohol u viníka na místě	druh vozidla	následky u chodce	chodec	stav chodce	chování chodce	situace v místě nehody	viditelnost
6	Bělohorská 46 u svo č. 601500	2.4.2012	17:13	chodcem	nezaviněná řidičem	Ano, nad 1,5 ‰	tramvaj	1 x lehké	muž	fyzická indispozice	náraz do vozidla z boku	přecházení mimo přechod	den, nezhoršená
6	Makovského u zastávky MHD "Slánská"	7.4.2012	11:50	chodcem	nezaviněná řidičem	ne	osobní vozidlo	1 x lehké	muž	dobrý	správné, přiměřené	přecházení po vyznačeném přechodu	den, nezhoršená
6	Na Štáhlavce 2016/5	17.4.2012	15:25	chodcem	nezaviněná řidičem	nezjišťován	osobní vozidlo	1 x lehké	dítě (do 15 let)	nepozornost, roztržitost	náhlý vstup do vozovky z chodníku, krajnice	přecházení mimo přechod	den, nezhoršená
6	Milady Horákové u zastávky MHD "Hradčanská"	19.4.2012	20:20	chodcem	nezaviněná řidičem	Ano, nad 1,5 ‰	tramvaj	1 x lehké	muž	pod vlivem alkoholu , nad 1 ‰	zmatené, zbrklé, nerozhodné jednání	vstup chodce na signál "Stůj"	noc, s veřejným osvětlením, nezhoršená
6	Bělohorská 2428 u svo č. 601535	5.5.2012	12:50	chodcem	nezaviněná řidičem	ne	motocykl	bez zranění	žena	dobrý	žádné z uvedených	přecházení mimo přechod	den, nezhoršená
6	Litovická, železniční přejezd P12	9.5.2012	16:23	chodcem	nezaviněná řidičem	nezjišťován	vlak	1 x těžké	muž	nezjištěno	žádné z uvedených	jiná situace	den, nezhoršená
6	Krátký Lán 5/275	10.5.2012	9:20	chodcem	nezaviněná řidičem	nezjišťován	malý motocykl	1 x lehké	žena	nepozornost, roztržitost	náhlý vstup do vozovky z chodníku, krajnice	přecházení mimo přechod	den, nezhoršená
6	Pod Marjánkou 1906	17.5.2012	14:00	řidičem motorového vozidla	nesprávné otáčení nebo couvání	ne	osobní vozidlo	1 x lehké	žena	dobrý	správné, přiměřené	chůze, stání na chodníku	den, nezhoršená
6	V Středu 10 u svo č. 610975	18.5.2012	23:35	chodcem	nezaviněná řidičem	Ano, nad 1,5 ‰	nákladní vozidlo	1 x lehké	muž	pod vlivem alkoholu , nad 1 ‰	náraz do vozidla z boku	jiná situace	noc, s veřejným osvětlením, nezhoršená
6	Bělohorská 247	24.5.2012	15:45	řidičem motorového vozidla	řidič se plně nevěnoval řízení vozidla	ne	motocykl	1 x lehké	muž	dobrý	správné, přiměřené	chůze, stání na chodníku	den, nezhoršená
6	U Dejvického rybníčku - Zavadilova	30.5.2012	7:15	řidičem motorového vozidla	nedání přednosti (d.z. Stůj, dej přednost)	ne	osobní vozidlo	1 x lehké	žena	dobrý	správné, přiměřené	chůze, stání na chodníku	den, nezhoršená

Praha	místo nehody	datum	čas	zavinění nehody	příčina nehody	alkohol u viníka na místě	druh vozidla	následky u chodce	chodec	stav chodce	chování chodce	situace v místě nehody	viditelnost
6	Evropská 689	6.6.2012	13:50	chodcem	nezaviněná řidičem	ne	osobní vozidlo	1 x lehké	dítě (do 15 let)	nepozornost, roztržitost	náhly vstup do vozovky z chodníku, krajnice	vstup chodce na signál "Stůj"	den, nezhoršená
6	Evropská 148 u zastávky MHD "Sídliště Červený vrch"	6.6.2012	16:30	chodcem	nezaviněná řidičem	ne	osobní vozidlo	1 x lehké	muž	nepozornost, roztržitost	náraz do vozidla z boku	vstup chodce na signál "Stůj"	den, nezhoršená
6	Vítězné náměstí 577	7.6.2012	17:40	řidičem motorového vozidla	nesprávné otáčení nebo couvání	nezjišťován	nezjištěno, řidič ujel	1 x lehké	muž	dobrý	správné, přiměřené	přecházení těsně před/za parkujícím vozidlem	den, nezhoršená
6	Internacionální 445	19.6.2012	17:50	řidičem motorového vozidla	nedání přednosti chodci na vyznačeném přechodu	ne	autobus	1 x lehké	dítě (do 15 let)	dobrý	náhly vstup do vozovky z chodníku, krajnice	přecházení po vyznačeném přechodu	den, nezhoršená
6	Vítězné náměstí 577	20.6.2012	7:10	chodcem	nezaviněná řidičem	ne	malý motocykl	1 x lehké	muž	nepozornost, roztržitost	náhly vstup do vozovky z chodníku, krajnice	vstup do vozovky v blízkosti přechodu	den, nezhoršená
6	Kamýcká 738	27.6.2012	12:15	řidičem motorového vozidla	nesprávné otáčení nebo couvání	ne	osobní vozidlo	1 x lehké	dítě (do 15 let)	dobrý	správné, přiměřené	chůze, stání na chodníku	den, nezhoršená
6	Schengenská - terminál 2, vchod D	29.6.2012	18:50	řidičem motorového vozidla	nesprávné otáčení nebo couvání	ne	osobní vozidlo	1 x lehké	muž	dobrý	správné, přiměřené	přecházení po vyznačeném přechodu	den, nezhoršená
6	Aviatická - terminál 1	16.7.2012	13:18	řidičem motorového vozidla	nedání přednosti chodci na vyznačeném přechodu	ne	nákladní vozidlo	bez zranění	muž	dobrý	správné, přiměřené	přecházení po vyznačeném přechodu	den, nezhoršená
6	Evropská 662 u svo č. 617178	23.7.2012	18:25	chodcem	nezaviněná řidičem	Ano, nad 1,5 ‰	osobní vozidlo	1 x lehké	žena	pod vlivem alkoholu , nad 1 ‰	náhly vstup do vozovky z nástupního ostrůvku	přecházení mimo přechod	den, nezhoršená
6	Kladenská 417/7	31.7.2012	18:20	chodcem	nezaviněná řidičem	Ano, do 0,24 ‰	motocykl	1 x lehké	muž	pod vlivem alkoholu , do 1 ‰	správné, přiměřené	přecházení mimo přechod	den, nezhoršená
6	Laglerové 1075/4	2.8.2012	18:10	řidičem motorového vozidla	jiný druh nepravého způsobu jízdy	nezjišťován	osobní vozidlo	1 x lehké	muž	dobrý	správné, přiměřené	jiná situace	den, nezhoršená

Praha	místo nehody	datum	čas	zavinění nehody	příčina nehody	alkohol u viníka na místě	druh vozidla	následky u chodce	chodec	stav chodce	chování chodce	situace v místě nehody	viditelnost
6	Bělohorská 1676/70	23.8.2012	16:55	řidičem motorového vozidla	nedání přednosti chodci na vyznačeném přechodu	ne	osobní vozidlo	1 x lehké	žena	dobrý	správné, přiměřené	přecházení po vyznačeném přechodu	den, nezhoršená
6	Horoměřická 8 u svo č. 608343	24.8.2012	21:30	řidičem motorového vozidla	řidič se plně nevěnoval řízení vozidla	ne	osobní vozidlo	2 x lehké	1 x muž, 1 x žena	nezjištěno	žádné z uvedených	jiná situace	noc, s veřejným osvětlením, nezhoršená
6	Bělohorská, zastávka MHD "Vypich"	28.8.2012	8:05	řidičem motorového vozidla	nedání přednosti chodci na vyznačeném přechodu	ne	osobní vozidlo	1 x lehké	žena	dobrý	správné, přiměřené	přecházení po vyznačeném přechodu	den, nezhoršená
6	Jugoslávských partyzánů 637/22	28.8.2012	10:00	chodcem	nezaviněná řidičem	ne	jízdní kolo	1 x lehké	muž	nepozornost, roztržitost	zmatené, zbrklé, nerozhodné jednání	přecházení mimo přechod	den, nezhoršená
6	Na Patřinách u zastávky MHD "Vojenská nemocnice"	30.8.2012	11:35	chodcem	nezaviněná řidičem	Ano, od 1,0 ‰ do 1,5 ‰	motocykl	1 x lehké	muž	pod vlivem alkoholu , nad 1 ‰	náhly vstup do vozovky z nástupního ostrůvku	přecházení mimo přechod	den, nezhoršená
6	Ankarská u BČ Benzina	31.8.2012	6:25	řidičem motorového vozidla	nedání přednosti chodci na vyznačeném přechodu	ne	osobní vozidlo	1 x těžké	žena	dobrý	správné, přiměřené	přecházení po vyznačeném přechodu	den, zhoršená (mlha, sněžení, déšť)
6	V Podbabě 2514/2	6.9.2012	1:40	řidičem motorového vozidla	jiný druh nepravého způsobu jízdy	nezjišťován	nezjištěno, řidič ujel	1 x lehké	muž	nezjištěno	žádné z uvedených	jiná situace	noc, s veřejným osvětlením, nezhoršená
6	Libocká 10/64	11.9.2012	15:05	řidičem motorového vozidla	nedání přednosti chodci na vyznačeném přechodu	ne	nákladní vozidlo	1 x lehké	žena	dobrý	správné, přiměřené	přecházení po vyznačeném přechodu	den, nezhoršená
6	Svatovítská 578/3	12.9.2012	17:10	řidičem motorového vozidla	nepřízpůsobení rychlosti stavu vozovky	ne	motocykl	1 x lehké	žena	dobrý	správné, přiměřené	přecházení po vyznačeném přechodu	den, zhoršená (mlha, sněžení, déšť)
6	Kamýcká - Suchdolská - Sídlištní	13.9.2012	17:54	chodcem	nezaviněná řidičem	nezjišťován	autobus	bez zranění	nezjištěn, utekl	nezjištěno	žádné z uvedených	jiná situace	den, nezhoršená
6	Pelléova - Českomalínská	19.9.2012	7:35	řidičem motorového vozidla	nesprávné otáčení nebo couvání	ne	osobní vozidlo	1 x lehké	žena	dobrý	správné, přiměřené	přecházení mimo přechod	den, zhoršená (mlha, sněžení, déšť)

Praha	místo nehody	datum	čas	zavinění nehody	příčina nehody	alkohol u viníka na místě	druh vozidla	následky u chodce	chodec	stav chodce	chování chodce	situace v místě nehody	viditelnost
6	Vítězné náměstí 576 u svo č. 605125	22.9.2012	0:50	řidičem motorového vozidla	nedání přednosti chodci na vyznačeném přechodu	ne	osobní vozidlo	1 x lehké	muž	pod vlivem alkoholu , nad 1 ‰	žádné z uvedených	přecházení po vyznačeném přechodu	noc, s veřejným osvětlením, nezhoršená
6	Sibiřské náměstí - Pelléova	27.9.2012	19:30	řidičem motorového vozidla	nedání přednosti chodci na vyznačeném přechodu	nezjišťován	nezjištěno, řidič ujel	1 x lehké	muž	dobrý	správné, přiměřené	přecházení po vyznačeném přechodu	noc, s veřejným osvětlením, nezhoršená
6	Plzeňská u svo č. 615707	11.10.2012	4:05	chodcem	nezaviněná řidičem	nezjišťován	nákladní vozidlo	bez zranění	nezjištěn, utekl	nezjištěno	žádné z uvedených	jiná situace	noc, s veřejným osvětlením, nezhoršená
6	Evropská 641 u svo č. 609525	11.10.2012	6:25	chodcem	nezaviněná řidičem	ne	osobní vozidlo	1 x lehké	muž	nepozornost, roztržitost	náhlý vstup do vozovky z chodníku, krajnice	vstup chodce na signál "Stůj"	noc, bez veřejného osvětlení, nezhoršená
6	Makovského 1395	12.10.2012	19:10	řidičem motorového vozidla	nedání přednosti chodci na vyznačeném přechodu	ne	osobní vozidlo	1 x těžké	muž	dobrý	správné, přiměřené	přecházení po vyznačeném přechodu	noc, s veřejným osvětlením, zhoršená (mlha, sníh, déšť)
6	Bělohorská u zastávky MHD "Vypich"	12.10.2012	21:35	chodcem	nezaviněná řidičem	Ano, nad 1,5 ‰	osobní vozidlo	1 x lehké	muž	pod vlivem alkoholu , nad 1 ‰	náhlý vstup do vozovky z nástupního ostrůvku	jiná situace	noc, s veřejným osvětlením, zhoršená (mlha, sníh, déšť)
6	Makovského u zastávky MHD "Blatiny"	26.10.2012	7:10	řidičem motorového vozidla	nedání přednosti chodci na vyznačeném přechodu	ne	tramvaj	1 x lehké	muž	dobrý	správné, přiměřené	přecházení po vyznačeném přechodu	den, nezhoršená
6	Milady Horákové - U Brusnice	26.10.2012	16:10	řidičem motorového vozidla	nepřízpůsobení rychlosti stavu vozovky	ne	osobní vozidlo	2 x lehké	2 x žena	nezjištěno	žádné z uvedených	jiná situace	den, zhoršená (mlha, snížení, déšť)
6	Evropská u svo č. 606742	2.11.2012	18:15	řidičem motorového vozidla	jiné nedání přednosti	Ano, nad 1,5 ‰	osobní vozidlo	bez zranění	muž	pod vlivem alkoholu , nad 1 ‰	náhlý vstup do vozovky z chodníku, krajnice	vstup chodce na signál "Stůj"	noc, s veřejným osvětlením, nezhoršená
6	Stamicova 1968 u svo č. 602420	12.11.2012	15:05	řidičem motorového vozidla	řidič se plně nevěnoval řízení vozidla	nezjišťován	nezjištěno, řidič ujel	bez zranění	žena	dobrý	správné, přiměřené	přecházení mimo přechod	den, nezhoršená
6	Milady Horákové 119	13.11.2012	14:30	chodcem	nezaviněná řidičem	ne	osobní vozidlo	1 x lehké	dítě (do 15 let)	nepozornost, roztržitost	náraz do vozidla z boku	vstup chodce na signál "Stůj"	den, nezhoršená

Praha	místo nehody	datum	čas	zavinění nehody	příčina nehody	alkohol u viníka na místě	druh vozidla	následky u chodce	chodec	stav chodce	chování chodce	situace v místě nehody	viditelnost
6	Bělohorská - Vaníčková	17.11.2012	10:37	chodcem	nezaviněná řidičem	ne	osobní vozidlo	1 x lehké	muž	dobrý	žádné z uvedených	vstup chodce na signál "Stůj"	den, nezhoršená
6	Bělohorská 76/1683	22.11.2012	1:40	chodcem	nezaviněná řidičem	ne	osobní vozidlo	1 x lehké	žena	nepozornost, roztržitost	náhlý vstup do vozovky z chodníku, krajnice	přecházení těsně před/za parkujícím vozidlem	noc, s veřejným osvětlením, nezhoršená
6	Keplerova u zastávky MHD "Pohořelec"	27.11.2012	14:10	řidičem motorového vozidla	řidič se plně nevěnoval řízení vozidla	ne	tramvaj	1 x lehké	muž	nezjištěno	žádné z uvedených	jiná situace	den, nezhoršená
6	Vaníčková u svo č. 601658	29.11.2012	17:58	řidičem motorového vozidla	nedání přednosti chodci na vyznačeném přechodu	ne	osobní vozidlo	1 x lehké	žena	dobrý	správné, přiměřené	přecházení po vyznačeném přechodu	noc, s veřejným osvětlením, zhoršená (mlha, sníh, déšť)
6	Brunclíkova 25	5.12.2012	11:00	řidičem motorového vozidla	nesprávné otáčení nebo couvání	ne	nákladní vozidlo	usmrcen	žena	dobrý	správné, přiměřené	chůze, stání na chodníku	den, nezhoršená
6	Bělohorská 184 u svo č. 616905	10.12.2012	16:50	chodcem	nezaviněná řidičem	nezjišťován	tramvaj	bez zranění	dítě (do 15 let)	nepozornost, roztržitost	náhlý vstup do vozovky z chodníku, krajnice	vstup chodce na signál "Stůj"	noc, s veřejným osvětlením, zhoršená (mlha, sníh, déšť)
6	Žufanova 10	13.12.2012	11:00	řidičem motorového vozidla	nesprávné otáčení nebo couvání	ne	nákladní vozidlo	1 x lehké	žena	dobrý	správné, přiměřené	chůze, stání na chodníku	den, nezhoršená
6	Bělohorská u zastávky MHD "Břevnovský klášter"	4.4.2012	17:30	chodcem	nezaviněná řidičem	ne	tramvaj	1 x lehké	žena	dobrý	náhlý vstup do vozovky z chodníku, krajnice	přecházení těsně před/za vozidlem v zastávce	den, nezhoršená
6	Parléřova - Nad Panenskou	3.9.2012	16:55	chodcem	nezaviněná řidičem	nezjišťován	osobní vozidlo	1 x lehké	dítě (do 15 let)	nepozornost, roztržitost	náhlý vstup do vozovky z chodníku, krajnice	jiná situace	den, nezhoršená
7	Korunovačnická - Jana Zajíce	6.1.2012	16:40	řidičem motorového vozidla	nedání přednosti chodci na vyznačeném přechodu	ne	osobní vozidlo	1 x lehké	dítě (do 15 let)	dobrý	správné, přiměřené	přecházení po vyznačeném přechodu	noc, s veřejným osvětlením, nezhoršená
7	Bubenské nábřeží u svo č. 703766	17.2.2012	12:15	chodcem	nezaviněná řidičem	ne	tramvaj	1 x lehké	žena	dobrý	správné, přiměřené	jiná situace	den, nezhoršená

Praha	místo nehody	datum	čas	zavinění nehody	příčina nehody	alkohol u viníka na místě	druh vozidla	následky u chodce	chodec	stav chodce	chování chodce	situace v místě nehody	viditelnost
7	Komunardů 1046/19	22.2.2012	9:06	chodcem	nezaviněná řidičem	nezjišťován	osobní vozidlo	1 x těžké	žena	nepozornost, roztržitost	náhlý vstup do vozovky z nástupního ostrůvku	přecházení mimo přechod	den, nezhoršená
7	Korunovačnická 904 u svo č. 590730	14.3.2012	14:25	chodcem	nezaviněná řidičem	nezjišťován	osobní vozidlo	1 x lehké	dítě (do 15 let)	dobrý	náhlý vstup do vozovky z chodníku, krajnice	vstup chodce na signál "Stůj"	den, nezhoršená
7	Bubenská - U Výstaviště - Za Elektrárnou	4.4.2012	16:20	chodcem	nezaviněná řidičem	ne	osobní vozidlo	1 x lehké	žena x chlapec	dobrý	správné, přiměřené	vstup chodce na signál "Stůj"	den, nezhoršená
7	Jateční, areál Pražské tržnice u budovy č. 25	7.4.2012	5:00	chodcem	nezaviněná řidičem	nezjišťován	osobní vozidlo	1 x lehké	žena	pod vlivem alkoholu , nad 1 ‰	náhlý vstup do vozovky z chodníku, krajnice	přecházení mimo přechod	noc, s veřejným osvětlením, nezhoršená
7	Bubenské nábřeží u zastávky MHD "Pražská tržnice"	11.5.2012	15:24	chodcem	nezaviněná řidičem	Ano, nad 1,5 ‰	osobní vozidlo	1 x lehké	muž	pod vlivem alkoholu , nad 1 ‰	náraz do vozidla z boku	jiná situace	den, nezhoršená
7	Komunardů, parkoviště OD Mountfield	4.6.2012	16:00	řidičem motorového vozidla	samovolné rozjetí nezajištěného vozidla	ne	osobní vozidlo	1 x lehké	muž	dobrý	správné, přiměřené	jiná situace	den, nezhoršená
7	U Pergamenky u svo č. 702130	18.6.2012	12:30	řidičem motorového vozidla	řidič se plně nevěnoval řízení vozidla	ne	osobní vozidlo	1 x lehké	žena	dobrý	správné, přiměřené	jiná situace	den, nezhoršená
7	Bubenské nábřeží u zastávky MHD "Pražská tržnice"	26.6.2012	13:15	chodcem	nezaviněná řidičem	nezjišťován	osobní vozidlo	1 x těžké, 1 x lehké	1 x žena, 1 x dívka	nezjištěno	žádné z uvedených	jiná situace	den, nezhoršená
7	Veletržní 561	28.6.2012	14:40	chodcem	nezaviněná řidičem	ne	motocykl	1 x lehké	muž	dobrý	náhlý vstup do vozovky z chodníku, krajnice	vstup chodce na signál "Stůj"	den, nezhoršená
7	Železničářů 224	31.8.2012	9:00	řidičem motorového vozidla	nedání přednosti chodci na vyznačeném přechodu	ne	nákladní vozidlo	1 x lehké	muž	dobrý	správné, přiměřené	přecházení po vyznačeném přechodu	den, zhoršená (mlha, sněžení, déšť)
7	Komunardů 1052 u svo č. 701438	20.9.2012	22:30	chodcem	nezaviněná řidičem	nezjišťován	osobní vozidlo	bez zranění	nezjištěn, utekl	nezjištěno	žádné z uvedených	jiná situace	noc, s veřejným osvětlením, nezhoršená

Praha	místo nehody	datum	čas	zavinění nehody	příčina nehody	alkohol u viníka na místě	druh vozidla	následky u chodce	chodec	stav chodce	chování chodce	situace v místě nehody	viditelnost
7	Milady Horákové - Korunovačnická	2.10.2012	20:40	chodcem	nezaviněná řidičem	Ano, nad 1,5 ‰	osobní vozidlo	1 x lehké	muž	pod vlivem alkoholu , nad 1 ‰	zmatené, zbrklé, nerozhodné jednání	jiná situace	noc, s veřejným osvětlením, nezhoršená
7	Argentinská - Plynární	4.10.2012	4:00	řidičem motorového vozidla	nedání přednosti chodci na vyznačeném přechodu	ne	osobní vozidlo	1 x těžké	žena	dobrý	náhlý vstup do vozovky z chodníku, krajnice	vstup chodce na signál "Stůj"	noc, s veřejným osvětlením, nezhoršená
7	Osadní 1552/45	9.10.2012	18:00	chodcem	nezaviněná řidičem	nezjišťován	osobní vozidlo	1 x lehké	dítě (do 15 let)	nepozornost, roztržitost	náhlý vstup do vozovky z chodníku, krajnice	vstup do vozovky v blízkosti přechodu	noc, s veřejným osvětlením, nezhoršená
7	Veletržní 198	26.11.2012	17:35	řidičem motorového vozidla	nedání přednosti chodci na vyznačeném přechodu	ne	osobní vozidlo	1 x lehké	žena	dobrý	správné, přiměřené	přecházení po vyznačeném přechodu	noc, s veřejným osvětlením, nezhoršená
7	Povltavská - nájezd na most Barikádníků	12.12.2012	16:50	řidičem motorového vozidla	nedání přednosti chodci na vyznačeném přechodu	ne	osobní vozidlo	1 x lehké	muž	dobrý	správné, přiměřené	přecházení po vyznačeném přechodu	noc, s veřejným osvětlením, nezhoršená
7	Milady Horákové 76	21.12.2012	18:10	chodcem	nezaviněná řidičem	Ano, nad 1,5 ‰	osobní vozidlo	1 x lehké	muž	fyzická indispozice	náhlý vstup do vozovky z nástupního ostrůvku	přecházení mimo přechod	noc, s veřejným osvětlením, nezhoršená
7	Argentinská 194	14.12.2012	13:40	řidičem motorového vozidla	nedání přednosti chodci na vyznačeném přechodu	nezjišťován	nezjištěno, řidič ujel	1 x lehké	muž	dobrý	správné, přiměřené	přecházení na signál "Volno"	den, nezhoršená
7	Milady Horákové 514	9.2.2012	15:30	chodcem	nezaviněná řidičem	ne	osobní vozidlo	1 x lehké	dítě (do 15 let)	nepozornost, roztržitost	žádné z uvedených	přecházení těsně před/za parkujícím vozidlem	den, zhoršená (mlha, sněžení, déšť)
7	Partyzánská před vchodem do nádraží Holešovice	18.5.2012	6:40	řidičem motorového vozidla	nesprávné otáčení nebo couvání	ne	nákladní vozidlo	1 x lehké	muž	dobrý	správné, přiměřené	jiná situace	den, zhoršená (svítání, soumrak)
8	K Ládví u zastávky autobusu MHD	4.1.2012	0:32	řidičem motorového vozidla	nepřizpůsobení rychlosti viditelnosti	ne	osobní vozidlo	1 x lehké	muž	pod vlivem alkoholu , nad 1 ‰	špatný odhad vzdálenosti a rychlosti vozidla	vstup do vozovky v blízkosti přechodu	noc, bez veřejného osvětlení, nezhoršená
8	Sokolovská - Pod Plynojemem	9.1.2012	18:45	řidičem motorového vozidla	nedání přednosti chodci na vyznačeném přechodu	nezjišťován	osobní vozidlo	1 x lehké	muž	dobrý	správné, přiměřené	přecházení po vyznačeném přechodu	noc, s veřejným osvětlením, nezhoršená

Praha	místo nehody	datum	čas	zavinění nehody	příčina nehody	alkohol u viníka na místě	druh vozidla	následky u chodce	chodec	stav chodce	chování chodce	situace v místě nehody	viditelnost
8	Střelničná u svo č. 804354	12.1.2012	16:52	řidičem motorového vozidla	nedání přednosti chodci na vyznačeném přechodu	ne	osobní vozidlo	1 x těžké	žena	dobrý	správné, přiměřené	přecházení po vyznačeném přechodu	noc, s veřejným osvětlením, nezhoršená
8	Křížíkova 345/4	23.1.2012	9:43	řidičem motorového vozidla	řidič se plně nevěnoval řízení vozidla	ne	osobní vozidlo	1 x lehké	žena	dobrý	špatný odhad vzdálenosti a rychlosti vozidla	přecházení mimo přechod	den, nezhoršená
8	Zhořelecká 577	25.1.2012	18:10	řidičem motorového vozidla	nedání přednosti chodci na vyznačeném přechodu	ne	osobní vozidlo	1 x těžké	dívka	nezjištěno	žádné z uvedených	přecházení po vyznačeném přechodu	noc, s veřejným osvětlením, nezhoršená
8	Rohanské nábřeží u svo č. 814083	4.2.2012	20:40	chodcem	nezaviněná řidičem	Ano, nad 1,5 ‰	osobní vozidlo	bez zranění	muž	pod vlivem alkoholu , nad 1 ‰	náhlý vstup do vozovky z chodníku, krajnice	vstup chodce na signál "Stůj"	noc, s veřejným osvětlením, nezhoršená
8	Sokolovská - Ke Štvanici	6.2.2012	21:30	řidičem motorového vozidla	nedání přednosti chodci na vyznačeném přechodu	ne	osobní vozidlo	1 x lehké	muž	dobrý	správné, přiměřené	přecházení po vyznačeném přechodu	noc, s veřejným osvětlením, nezhoršená
8	Lodžská u zastávky MHD "Krakov"	9.2.2012	16:30	chodcem	nezaviněná řidičem	ne	autobus	1 x lehké	muž	dobrý	náhlý vstup do vozovky z chodníku, krajnice	chůze, stání na chodníku	den, zhoršená (mlha, sněžení, déšť)
8	Nekvasilova 569/25	17.2.2012	21:45	chodcem	nezaviněná řidičem	nezjišťován	osobní vozidlo	1 x lehké	dítě (do 15 let)	nezjištěno	náhlý vstup do vozovky z chodníku, krajnice	jiná situace	noc, s veřejným osvětlením, nezhoršená
8	Zenklova u zastávky MHD "Bulovka"	12.3.2012	14:20	chodcem	nezaviněná řidičem	ne	tramvaj	2 x lehké	2 x žena	dobrý	správné, přiměřené	přecházení těsně před/za vozidlem v zastávce	den, nezhoršená
8	Sokolovská u domu čp. 18	12.3.2012	15:10	chodcem	nezaviněná řidičem	ne	tramvaj	1 x lehké	dítě (do 15 let)	dobrý	náhlý vstup do vozovky z chodníku, krajnice	jiná situace	den, nezhoršená
8	Novákových - Palmovka	27.3.2012	18:50	řidičem motorového vozidla	nesprávné otáčení nebo couvání	ne	osobní vozidlo	1 x lehké	žena	dobrý	správné, přiměřené	přecházení po vyznačeném přechodu	den, zhoršená (svítání, soumrak)
8	Zenklova - Klapkova - Trojská	1.4.2012	4:35	řidičem motorového vozidla	jiný druh nepravého způsobu jízdy	ne	motocykl	1 x lehké	žena	dobrý	správné, přiměřené	přecházení mimo přechod	noc, s veřejným osvětlením, nezhoršená

Praha	místo nehody	datum	čas	zavinění nehody	příčina nehody	alkohol u viníka na místě	druh vozidla	následky u chodce	chodec	stav chodce	chování chodce	situace v místě nehody	viditelnost
8	Novákových 895	4.4.2012	10:10	řidičem motorového vozidla	nedání přednosti chodci na vyznačeném přechodu	ne	osobní vozidlo	1 x těžké	žena	dobrý	správné, přiměřené	přecházení po vyznačeném přechodu	den, nezhoršená
8	Sokolovská u zastávky MHD "Urxova"	11.4.2012	0:40	řidičem motorového vozidla	řidič se plně nevěnoval řízení vozidla	ne	osobní vozidlo	1 x lehké	muž	pod vlivem alkoholu , nad 1 ‰	špatný odhad vzdálenosti a rychlosti vozidla	přecházení mimo přechod	noc, s veřejným osvětlením, nezhoršená
8	Ke Stírce - Klapkova	15.4.2012	14:30	řidičem motorového vozidla	nesprávné otáčení nebo couvání	ne	osobní vozidlo	1 x lehké	muž	dobrý	správné, přiměřené	přecházení po vyznačeném přechodu	den, zhoršená (mlha, sněžení, déšť)
8	Karlínské náměstí - Křížkova	23.5.2012	9:20	řidičem motorového vozidla	řidič se plně nevěnoval řízení vozidla	ne	osobní vozidlo	1 x lehké	muž	dobrý	správné, přiměřené	přecházení po vyznačeném přechodu	den, nezhoršená
8	Prosecká 2376	24.5.2012	7:15	řidičem motorového vozidla	nedání přednosti chodci na vyznačeném přechodu	ne	osobní vozidlo	1 x těžké	2 x žena	nezjištěno	žádné z uvedených	jiná situace	den, nezhoršená
8	Střelničná u svo č. 804387	26.5.2012	22:32	chodcem	nezaviněná řidičem	Ano, nad 1,5 ‰	tramvaj	1 x lehké	muž	pod vlivem alkoholu , nad 1 ‰	náhlá změna směru chůze	jiná situace	noc, s veřejným osvětlením, nezhoršená
8	Pod Sídlištěm - Vršní	29.5.2012	7:30	řidičem motorového vozidla	nedání přednosti chodci na vyznačeném přechodu	nezjišťován	nezjištěno, řidič ujel	1 x lehké	žena	dobrý	správné, přiměřené	přecházení po vyznačeném přechodu	den, nezhoršená
8	Pod Sídlištěm - Vršní	6.6.2012	20:25	řidičem motorového vozidla	nedání přednosti chodci na vyznačeném přechodu	ne	osobní vozidlo	1 x těžké	žena	dobrý	správné, přiměřené	přecházení po vyznačeném přechodu	den, nezhoršená
8	Střelničná u zastávky MHD "Kyselova"	13.6.2012	11:50	řidičem motorového vozidla	nedání přednosti chodci na vyznačeném přechodu	ne	osobní vozidlo	1 x těžké	muž	dobrý	žádné z uvedených	přecházení po vyznačeném přechodu	den, nezhoršená
8	Ústecká u svo č. 590121	27.6.2012	18:12	řidičem motorového vozidla	nedání přednosti chodci na vyznačeném přechodu	ne	osobní vozidlo	1 x těžké, 1 x lehké	1 x muž, 1 x chlapec	nezjištěno	žádné z uvedených	jiná situace	den, nezhoršená
8	náměstí Na Stráži 520	24.6.2012	19:30	chodcem	nezaviněná řidičem	nezjišťován	osobní vozidlo	1 x těžké	dítě (do 15 let)	nepozornost, roztržitost	náhlý vstup do vozovky z chodníku, krajnice	přecházení na signál "Volno"	den, nezhoršená

Praha	místo nehody	datum	čas	zavinění nehody	příčina nehody	alkohol u viníka na místě	druh vozidla	následky u chodce	chodec	stav chodce	chování chodce	situace v místě nehody	viditelnost
8	Na Stráži - Františka Kadlece	23.7.2012	8:00	řidičem motorového vozidla	nedání přednosti chodci na vyznačeném přechodu	ne	osobní vozidlo	1 x těžké	žena	dobrý	správné, přiměřené	přecházení po vyznačeném přechodu	den, nezhoršená
8	Ďáblická 1444	15.8.2012	8:15	řidičem motorového vozidla	nedání přednosti chodci na vyznačeném přechodu	ne	osobní vozidlo	1 x těžké	žena	dobrý	správné, přiměřené	vstup do vozovky v blízkosti přechodu	den, nezhoršená
8	Na Žertvách 860	17.8.2012	7:05	řidičem motorového vozidla	nesprávné otáčení nebo couvání	ne	osobní vozidlo	1 x těžké	žena	dobrý	správné, přiměřené	přecházení těsně před/za parkujícím vozidlem	den, nezhoršená
8	Sokolovská 45	10.9.2012	9:50	řidičem motorového vozidla	nedání přednosti chodci na vyznačeném přechodu	ne	osobní vozidlo	1 x lehké	žena	dobrý	správné, přiměřené	přecházení po vyznačeném přechodu	den, nezhoršená
8	Pod Sídlíštěm - Vršní	13.9.2012	7:20	řidičem motorového vozidla	nedání přednosti chodci na vyznačeném přechodu	ne	osobní vozidlo	1 x lehké	muž	dobrý	správné, přiměřené	přecházení po vyznačeném přechodu	den, zhoršená (mlha, sněžení, déšť)
8	Vosmikových 926	19.9.2012	8:40	řidičem motorového vozidla	nedodržení bezpečné vzdálenosti za vozidlem	ne	osobní vozidlo	bez zranění	nezjištěn, utekl	nezjištěno	žádné z uvedených	jiná situace	den, nezhoršená
8	Hlívká 424	2.10.2012	11:40	řidičem motorového vozidla	nesprávné otáčení nebo couvání	ne	osobní vozidlo	1 x lehké	1 x žena, 1 x chlapec	nezjištěno	žádné z uvedených	jiná situace	den, nezhoršená
8	Žemosecká - Šimůnkova	16.10.2012	15:30	řidičem motorového vozidla	nedání přednosti chodci na vyznačeném přechodu	nezjišťován	nezjištěno, řidič ujel	bez zranění	dítě (do 15 let)	dobrý	správné, přiměřené	přecházení na signál "Volno"	den, nezhoršená
8	Zenklova u zastávky MHD "Bulovka"	24.10.2012	9:10	chodcem	nezaviněná řidičem	Ano, nad 1,5 ‰	tramvaj	1 x lehké	muž	pod vlivem alkoholu, nad 1 ‰	žádné z uvedených	jiná situace	den, nezhoršená
8	Na Žertvách - Heydukova	8.11.2012	12:57	řidičem motorového vozidla	nedání přednosti při otáčení nebo couvání	ne	osobní vozidlo	1 x lehké	muž	dobrý	správné, přiměřené	jiná situace	den, nezhoršená
8	Vysočanská u svo č. 804410	14.11.2012	20:40	řidičem motorového vozidla	řidič se plně nevěnoval řízení vozidla	ne	autobus	1 x lehké	žena	dobrý	správné, přiměřené	jiná situace	noc, s veřejným osvětlením, zhoršená (mlha, sníh, déšť)

Praha	místo nehody	datum	čas	zavinění nehody	příčina nehody	alkohol u viníka na místě	druh vozidla	následky u chodce	chodec	stav chodce	chování chodce	situace v místě nehody	viditelnost
8	Peckova 306/11	28.11.2012	11:00	řidičem motorového vozidla	řidič se plně nevěnoval řízení vozidla	nezjišťován	osobní vozidlo	1 x lehké	žena	dobrý	žádné z uvedených	jiná situace	den, nezhoršená
8	Ústecká u svo č. 807333	4.12.2012	17:40	řidičem motorového vozidla	nedání přednosti chodci na vyznačeném přechodu	ne	osobní vozidlo	1 x lehké	žena	dobrý	správné, přiměřené	přecházení po vyznačeném přechodu	noc, s veřejným osvětlením, zhoršená (mlha, sníh, déšť)
8	Zenklova 1299	7.12.2012	10:15	chodcem	nezaviněná řidičem	nezjišťován	nákladní vozidlo	1 x těžké	muž	nepozornost, roztržitost	náhly vstup do vozovky z chodníku, krajnice	vstup chodce na signál "Stůj"	den, nezhoršená
8	Křížkova 37	10.12.2012	20:00	řidičem motorového vozidla	nedodržení bezpečné vzdálenosti za vozidlem	ne	osobní vozidlo	bez zranění	muž	pod vlivem alkoholu , nad 1 ‰	náhly vstup do vozovky z chodníku, krajnice	jiná situace	noc, s veřejným osvětlením, nezhoršená
8	Sokolovská u svo č. 800183	22.12.2012	20:35	chodcem	nezaviněná řidičem	ne	osobní vozidlo	1 x lehké	muž	nepozornost, roztržitost	náhly vstup do vozovky z chodníku, krajnice	přecházení mimo přechod	noc, s veřejným osvětlením, nezhoršená
9	Novovysočanská 934 u svo č. 900008	5.1.2012	6:00	řidičem motorového vozidla	nedání přednosti chodci na vyznačeném přechodu	ne	osobní vozidlo	1 x těžké	žena	dobrý	správné, přiměřené	přecházení po vyznačeném přechodu	noc, s veřejným osvětlením, zhoršená (mlha, sníh, déšť)
9	Prosecká u svo č. 902158	9.1.2012	16:20	řidičem motorového vozidla	nedání přednosti chodci na vyznačeném přechodu	ne	osobní vozidlo	1 x lehké	žena	dobrý	správné, přiměřené	přecházení po vyznačeném přechodu	noc, s veřejným osvětlením, nezhoršená
9	Kukelská - Žárská	12.1.2012	16:00	chodcem	nezaviněná řidičem	nezjišťován	osobní vozidlo	1 x těžké	dítě (do 15 let)	nepozornost, roztržitost	náhly vstup do vozovky z chodníku, krajnice	přecházení mimo přechod	noc, s veřejným osvětlením, nezhoršená
9	Tupolevova u svo č. 904407	13.1.2012	7:00	řidičem motorového vozidla	nedání přednosti chodci na vyznačeném přechodu	ne	osobní vozidlo	1 x těžké	žena	dobrý	správné, přiměřené	jiná situace	den, zhoršená (svítání, soumrak)
9	Novopacká z centra u sjezdu na ulici Chlumecká	14.1.2012	18:45	chodcem	nezaviněná řidičem	nezjišťován	osobní vozidlo	usmrcen	muž	nezjištěno	náhly vstup do vozovky z chodníku, krajnice	přecházení mimo přechod	noc, s veřejným osvětlením, nezhoršená
9	Kolbenova u zastávky MHD "Špitálská"	19.1.2012	17:01	chodcem	nezaviněná řidičem	nezjišťován	tramvaj	1 x těžké	muž	nezjištěno	náraz do vozidla z boku	vstup do vozovky v blízkosti přechodu	noc, s veřejným osvětlením, nezhoršená

Praha	místo nehody	datum	čas	zavinění nehody	příčina nehody	alkohol u viníka na místě	druh vozidla	následky u chodce	chodec	stav chodce	chování chodce	situace v místě nehody	viditelnost
9	Prosecká u svo č. 902158	20.1.2012	17:40	řidičem motorového vozidla	nedání přednosti chodci na vyznačeném přechodu	ne	osobní vozidlo	1 x lehké	žena	dobrý	správné, přiměřené	přecházení po vyznačeném přechodu	noc, s veřejným osvětlením, nezhoršená
9	Jívanská 654/12	7.2.2012	7:45	chodcem	nezaviněná řidičem	nezjišťován	osobní vozidlo	1 x lehké	dítě (do 15 let)	nepozornost, roztržitost	náhlý vstup do vozovky z chodníku, krajnice	přecházení mimo přechod	den, zhoršená (mlha, sněžení, déšť)
9	Českobrodská u svo č. 907675	17.2.2012	5:45	řidičem motorového vozidla	nedání přednosti chodci na vyznačeném přechodu	ne	osobní vozidlo	1 x lehké	žena	dobrý	správné, přiměřené	přecházení na signál "Volno"	noc, s veřejným osvětlením, zhoršená (mlha, sníh, déšť)
9	Cukrovarská 883	17.2.2012	19:35	řidičem motorového vozidla	nedání přednosti chodci na vyznačeném přechodu	ne	nákladní vozidlo	1 x lehké	muž	dobrý	správné, přiměřené	přecházení po vyznačeném přechodu	noc, s veřejným osvětlením, nezhoršená
9	Poděbradská - K Žižkovu	18.2.2012	21:35	řidičem motorového vozidla	nedání přednosti chodci na vyznačeném přechodu	ne	osobní vozidlo	1 x lehké	žena	dobrý	správné, přiměřené	přecházení na signál "Volno"	noc, s veřejným osvětlením, nezhoršená
9	Vysočanská - Lovosická - Teplická	21.2.2012	8:15	řidičem motorového vozidla	jízda na červenou	ne	nákladní vozidlo	2 x lehké	1 x muž, 1 x žena	nezjištěno	žádné z uvedených	jiná situace	den, nezhoršená
9	Českobrodská - Lomnická	25.2.2012	0:35	chodcem	nezaviněná řidičem	Ano, nad 1,5 ‰	osobní vozidlo	1 x lehké	muž	fyzická indispozice	žádné z uvedených	vstup chodce na signál "Stůj"	noc, bez veřejného osvětlení, nezhoršená
9	Tupolevova u svo č. 904519	26.2.2012	9:40	domácím zvířetem	nezaviněná řidičem	nezjišťován	osobní vozidlo	bez zranění	nezjištěn, utekl	nezjištěno	žádné z uvedených	jiná situace	den, zhoršená (mlha, sněžení, déšť)
9	Kolbenova u svo č. 921319	28.2.2012	20:10	chodcem	nezaviněná řidičem	Ano, nad 1,5 ‰	nezjištěno, řidič ujel	1 x lehké	muž	pod vlivem alkoholu, nad 1 ‰	špatný odhad vzdálenosti a rychlosti vozidla	jiná situace	noc, s veřejným osvětlením, zhoršená (mlha, sníh, déšť)
9	Novosibřinská 160m za křižovatkou s ulicí Všeňská z centra	3.3.2012	19:10	řidičem motorového vozidla	řidič se plně nevěnoval řízení vozidla	ne	osobní vozidlo	usmrcen	žena	nezjištěno	náhlá změna směru chůze	chůze po nesprávné straně	noc, bez veřejného osvětlení, nezhoršená
9	Vysočanská - Prosecká	6.3.2012	17:40	řidičem motorového vozidla	jiný druh nepravého způsobu jízdy	ne	osobní vozidlo	1 x těžké	dítě (do 15 let)	nezjištěno	náraz do vozidla z boku	přecházení na signál "Volno"	den, zhoršená (svítání, soumrak)

Praha	místo nehody	datum	čas	zavinění nehody	příčina nehody	alkohol u viníka na místě	druh vozidla	následky u chodce	chodec	stav chodce	chování chodce	situace v místě nehody	viditelnost
9	Kostecká u zastávky MHD "OD Čakovice"	9.3.2012	10:40	řidičem motorového vozidla	nedání přednosti chodci na vyznačeném přechodu	ne	osobní vozidlo	1 x lehké	dítě (do 15 let)	nepozornost, roztržitost	náraz do vozidla z boku	přecházení po vyznačeném přechodu	den, nezhoršená
9	Českobrodská u svo č. 907659	12.3.2012	7:20	chodcem	nezaviněná řidičem	ne	osobní vozidlo	bez zranění	muž	dobry	žádné z uvedených	přecházení mimo přechod	den, zhoršená (mlha, sněžení, déšť)
9	Sokolovská 1439/1	21.3.2012	16:30	řidičem motorového vozidla	nedání přednosti chodci na vyznačeném přechodu	ne	osobní vozidlo	1 x lehké	žena	dobry	správné, přiměřené	přecházení po vyznačeném přechodu	den, nezhoršená
9	Náchodská 113	22.3.2012	6:30	řidičem motorového vozidla	řidič se plně nevěnoval řízení vozidla	ne	motocykl	1 x těžké	žena	nepozornost, roztržitost	špatný odhad vzdálenosti a rychlosti vozidla	přecházení mimo přechod	den, nezhoršená
9	Jančova - Velešinská	24.3.2012	20:30	řidičem motorového vozidla	nedání přednosti chodci na vyznačeném přechodu	nezjišťován	nezjištěno, řidič ujel	1 x lehké	žena	nezjištěno	žádné z uvedených	přecházení po vyznačeném přechodu	noc, bez veřejného osvětlení, nezhoršená
9	Ke Stadionu u zastávky MHD "Oderská"	27.3.2012	18:10	chodcem	nezaviněná řidičem	Ano, nad 1,5 ‰	autobus	1 x lehké	muž	pod vlivem alkoholu, nad 1 ‰	náraz do vozidla z boku	jiná situace	den, nezhoršená
9	Kostecká u svo č. 906322	28.3.2012	10:15	chodcem	nezaviněná řidičem	nezjišťován	osobní vozidlo	1 x lehké	muž	nepozornost, roztržitost	špatný odhad vzdálenosti a rychlosti vozidla	jiná situace	den, nezhoršená
9	Nepojmenovaná komunikace u svo č. 922115	28.3.2012	16:30	chodcem	nezaviněná řidičem	ne	osobní vozidlo	1 x lehké	žena	nepozornost, roztržitost	špatný odhad vzdálenosti a rychlosti vozidla	přecházení mimo přechod	den, nezhoršená
9	Náchodská 864	17.3.2012	10:10	řidičem motorového vozidla	řidič se plně nevěnoval řízení vozidla	nezjišťován	osobní vozidlo	bez zranění	muž	dobry	správné, přiměřené	jiná situace	den, nezhoršená
9	Mladoboleslavská u zastávky MHD "U Vodojemu"	2.4.2012	6:05	řidičem motorového vozidla	nedání přednosti chodci na vyznačeném přechodu	ne	osobní vozidlo	1 x lehké	muž	dobry	správné, přiměřené	přecházení po vyznačeném přechodu	den, nezhoršená
9	Litoměřická u svo č. 902361	4.4.2012	8:20	řidičem motorového vozidla	nesprávné otáčení nebo couvání	ne	osobní vozidlo	1 x těžké	muž	dobry	žádné z uvedených	přecházení mimo přechod	den, nezhoršená

Praha	místo nehody	datum	čas	zavinění nehody	příčina nehody	alkohol u viníka na místě	druh vozidla	následky u chodce	chodec	stav chodce	chování chodce	situace v místě nehody	viditelnost
9	Náchodská 673	4.4.2012	14:40	řidičem motorového vozidla	nedání přednosti chodci na vyznačeném přechodu	ne	osobní vozidlo	2 x lehké	2 x žena	dobrý	správné, přiměřené	přecházení po vyznačeném přechodu	den, nezhoršená
9	Spojovací u svo č. 917148	11.4.2012	16:40	řidičem motorového vozidla	řidič se plně nevěnoval řízení vozidla	ne	osobní vozidlo	1 x těžké	muž	dobrý	správné, přiměřené	přecházení mimo přechod	den, nezhoršená
9	Husitská 775	21.4.2012	13:00	řidičem motorového vozidla	nedodržení bezpečné vzdálenosti za vozidlem	ne	osobní vozidlo	bez zranění	žena	dobrý	správné, přiměřené	přecházení po vyznačeném přechodu	den, nezhoršená
9	Okřínecká 795/5	22.4.2012	22:00	řidičem motorového vozidla	nesprávné otáčení nebo couvání	ne	osobní vozidlo	1 x lehké	muž	pod vlivem alkoholu , do 1 ‰	zmatené, zbrklé, nerozhodné jednání	jiná situace	noc, s veřejným osvětlením, nezhoršená
9	Kbelská u svo č. 904246	25.4.2012	14:00	řidičem motorového vozidla	řidič se plně nevěnoval řízení vozidla	nezjišťován	nezjištěno, řidič ujel	1 x lehké	muž	dobrý	správné, přiměřené	chůze, stání na chodníku	den, nezhoršená
9	Sokolovská 748	30.4.2012	9:47	chodcem	nezaviněná řidičem	nezjišťován	tramvaj	1 x těžké	žena	nepozornost, roztržitost	zmatené, zbrklé, nerozhodné jednání	přecházení po vyznačeném přechodu	den, nezhoršená
9	Sokolovská u zastávky MHD "Balabenka"	30.4.2012	14:00	řidičem motorového vozidla	řidič se plně nevěnoval řízení vozidla	nezjišťován	nezjištěno, řidič ujel	bez zranění	1 x žena, 1 x dívka	nezjištěno	žádné z uvedených	jiná situace	den, nezhoršená
9	Ke Stadionu u zastávky MHD "Ke Stadionu"	10.5.2012	15:05	chodcem	nezaviněná řidičem	nezjišťován	osobní vozidlo	1 x lehké	dítě (do 15 let)	nepozornost, roztržitost	špatný odhad vzdálenosti a rychlosti vozidla	přecházení mimo přechod	den, nezhoršená
9	Madarova	10.5.2012	15:45	řidičem motorového vozidla	řidič se plně nevěnoval řízení vozidla	nezjišťován	nezjištěno, řidič ujel	1 x těžké	žena	dobrý	správné, přiměřené	jiná situace	den, nezhoršená
9	Českokobrodská - Spojovací - Koněvova	14.5.2012	16:37	chodcem	nezaviněná řidičem	nezjišťován	tramvaj	1 x lehké	žena	nepozornost, roztržitost	náhlý vstup do vozovky z chodníku, krajnice	vstup chodce na signál "Stůj"	den, nezhoršená
9	Sokolovská 1439 u svo č. 916754	15.5.2012	16:10	řidičem motorového vozidla	nedání přednosti chodci na vyznačeném přechodu	ne	osobní vozidlo	1 x lehké	dítě (do 15 let)	dobrý	správné, přiměřené	přecházení po vyznačeném přechodu	den, nezhoršená

Praha	místo nehody	datum	čas	zavinění nehody	příčina nehody	alkohol u viníka na místě	druh vozidla	následky u chodce	chodec	stav chodce	chování chodce	situace v místě nehody	viditelnost
9	Cíglerova 1078	21.5.2012	14:45	řidičem motorového vozidla	nedání přednosti chodci na vyznačeném přechodu	ne	osobní vozidlo	1 x lehké	žena	dobrý	správné, přiměřené	přecházení po vyznačeném přechodu	den, nezhoršená
9	Kostecká u svo č. 919220	24.5.2012	11:45	řidičem motorového vozidla	nedání přednosti chodci na vyznačeném přechodu	nezjišťován	nezjištěno, řidič ujel	1 x lehké	žena	dobrý	správné, přiměřené	přecházení po vyznačeném přechodu	den, nezhoršená
9	Českolipská - Lovosická	11.6.2012	12:00	řidičem motorového vozidla	nedání přednosti chodci na vyznačeném přechodu	ne	osobní vozidlo	1 x těžké, 2 x lehké	1 x žena, 1 x chlapec, 1 x dívka	nezjištěno	žádné z uvedených	jiná situace	den, nezhoršená
9	Mladoboleslavská 235	11.6.2012	18:50	chodcem	nezaviněná řidičem	ne	osobní vozidlo	1 x lehké	žena	nepozornost, roztržitost	zmatené, zbrklé, nerozhodné jednání	přecházení po vyznačeném přechodu	den, zhoršená (mlha, sněžení, déšť)
9	Českomoravská 198	11.6.2012	15:10	řidičem motorového vozidla	nedání přednosti chodci na vyznačeném přechodu	ne	osobní vozidlo	1 x lehké	dítě (do 15 let)	dobrý	špatný odhad vzdálenosti a rychlosti vozidla	přecházení po vyznačeném přechodu	den, nezhoršená
9	Českokobrodská u svo č. 907616	12.6.2012	11:25	řidičem motorového vozidla	nedání přednosti chodci na vyznačeném přechodu	ne	autobus	1 x lehké	muž	nepozornost, roztržitost	zmatené, zbrklé, nerozhodné jednání	přecházení po vyznačeném přechodu	den, nezhoršená
9	Poděbradská u zastávky MHD "Hloubětín"	12.6.2012	15:55	chodcem	nezaviněná řidičem	ne	tramvaj	1 x těžké	muž	nepozornost, roztržitost	náhlý vstup do vozovky z chodníku, krajnice	jiná situace	den, nezhoršená
9	Novovysočanská 934/2c	18.6.2012	16:30	řidičem motorového vozidla	nedání přednosti chodci na vyznačeném přechodu	ne	osobní vozidlo	usmrcen	muž	dobrý	správné, přiměřené	přecházení po vyznačeném přechodu	den, nezhoršená
9	Kolbenova u svo č. 901060	20.6.2012	17:20	řidičem motorového vozidla	jízda na červenou	ne	osobní vozidlo	1 x těžké	žena	dobrý	správné, přiměřené	přecházení na signál "Volno"	den, nezhoršená
9	Toužimská, parkoviště před cyklostezkou	24.6.2012	18:20	řidičem nemotorového vozidla	nezvládnutí řízení vozidla	Ano, nad 1,5 ‰	jízdní kolo	1 x lehké	žena	dobrý	správné, přiměřené	jiná situace	den, nezhoršená
9	Mladoboleslavská u vstupu do Leteckého muzea Kbely	29.6.2012	10:05	řidičem motorového vozidla	nedání přednosti chodci na vyznačeném přechodu	ne	osobní vozidlo	1 x lehké	muž	dobrý	správné, přiměřené	přecházení po vyznačeném přechodu	den, nezhoršená

Praha	místo nehody	datum	čas	zavinění nehody	příčina nehody	alkohol u viníka na místě	druh vozidla	následky u chodce	chodec	stav chodce	chování chodce	situace v místě nehody	viditelnost
9	Českomoravská 206	13.7.2012	10:00	chodcem	nezaviněná řidičem	ne	osobní vozidlo	1 x lehké	žena	nepozornost, roztržitost	špatný odhad vzdálenosti a rychlosti vozidla	jiná situace	den, nezhoršená
9	Českomoravská u svo č. 921015	13.7.2012	19:10	řidičem motorového vozidla	nedání přednosti souběžně jedoucímu vozidlu při odbočování vlevo	ne	osobní vozidlo	1 x lehké	žena	dobry	správné, přiměřené	přecházení mimo přechod	den, nezhoršená
9	Cíglerova u svo č. 909029	22.7.2012	20:00	řidičem motorového vozidla	nedání přednosti chodci na vyznačeném přechodu	ne	osobní vozidlo	1 x lehké	dítě (do 15 let)	dobry	správné, přiměřené	přecházení po vyznačeném přechodu	den, nezhoršená
9	kpt. Stránského u svo č. 911086	22.7.2012	23:20	řidičem motorového vozidla	nedání přednosti chodci na vyznačeném přechodu	nezjišťován	nezjištěno, řidič ujel	1 x lehké	muž	pod vlivem alkoholu , nad 1 ‰	správné, přiměřené	přecházení po vyznačeném přechodu	noc, s veřejným osvětlením, nezhoršená
9	Náchodská - Stoliňská	24.7.2012	16:35	řidičem motorového vozidla	nedání přednosti chodci na vyznačeném přechodu	ne	motocykl	1 x lehké	žena	dobry	správné, přiměřené	přecházení po vyznačeném přechodu	den, nezhoršená
9	Českokobrodská u zastávky MHD "Dolní Počernice"	24.7.2012	18:30	chodcem	nezaviněná řidičem	Ano, od 0,5 ‰ do 0,8 ‰	malý motocykl	bez zranění	muž	pod vlivem alkoholu , do 1 ‰	náhla změna směru chůze	přecházení mimo přechod	den, nezhoršená
9	Prosecká u svo č. 902148	1.8.2012	21:30	chodcem	nezaviněná řidičem	Ano, nad 1,5 ‰	osobní vozidlo	1 x lehké	muž	fyzická indispozice	zmatené, zbrklé, nerozhodné jednání	přecházení mimo přechod	noc, s veřejným osvětlením, nezhoršená
9	Freyova u svo č. 900675	5.8.2012	17:25	řidičem motorového vozidla	řidič se plně nevěnoval řízení vozidla	ne	autobus	1 x těžké	muž	dobry	žádné z uvedených	jiná situace	den, nezhoršená
9	Jablonecká u odbočení k OD Billa	13.8.2012	13:30	řidičem motorového vozidla	nedání přednosti chodci na vyznačeném přechodu	nezjišťován	nezjištěno, řidič ujel	1 x lehké	muž	dobry	správné, přiměřené	přecházení po vyznačeném přechodu	den, nezhoršená
9	Náchodská u BČ Benzina	20.8.2012	10:00	chodcem	nezaviněná řidičem	ne	osobní vozidlo	1 x lehké	žena	dobry	špatný odhad vzdálenosti a rychlosti vozidla	přecházení mimo přechod	den, nezhoršená
9	Českomoravská 184	22.8.2012	12:00	chodcem	nezaviněná řidičem	Ano, nad 1,5 ‰	tramvaj	1 x lehké	muž	pod vlivem alkoholu , nad 1 ‰	náraz do vozidla z boku	přecházení po vyznačeném přechodu	den, nezhoršená

Praha	místo nehody	datum	čas	zavinění nehody	příčina nehody	alkohol u viníka na místě	druh vozidla	následky u chodce	chodec	stav chodce	chování chodce	situace v místě nehody	viditelnost
9	Vysočanská - Jiřetínská	31.8.2012	15:50	řidičem motorového vozidla	nedání přednosti při odbočování vlevo	ne	osobní vozidlo	usmrcen	dítě (do 15 let)	dobrý	správné, přiměřené	chůze, stání na chodníku	den, zhoršená (mlha, sněžení, déšť)
9	Cíglerova 1074	3.9.2012	14:10	chodcem	nezaviněná řidičem	ne	osobní vozidlo	1 x lehké	žena	dobrý	správné, přiměřené	přecházení mimo přechod	den, nezhoršená
9	Prosecká u zastávky MHD "Letňanská"	7.9.2012	16:00	chodcem	nezaviněná řidičem	ne	autobus	1 x lehké	žena	jiný, neuvedený stav	správné, přiměřené	jiná situace	den, nezhoršená
9	Bártlova 49	8.9.2012	18:45	chodcem	nezaviněná řidičem	ne	osobní vozidlo	1 x lehké	dítě (do 15 let)	nepozornost, roztržitost	žádné z uvedených	jiná situace	den, nezhoršená
9	Českobrodská 162	4.7.2012	10:00	řidičem motorového vozidla	nesprávné otáčení nebo couvání	nezjišťován	osobní vozidlo	1 x lehké	muž	dobrý	správné, přiměřené	jiná situace	den, nezhoršená
9	Spojovací - Koněvova - Českobrodská	11.9.2012	20:10	chodcem	nezaviněná řidičem	Ano, nad 1,5 ‰	osobní vozidlo	1 x lehké	muž	pod vlivem alkoholu , nad 1 ‰	náhlý vstup do vozovky z chodníku, krajnice	vstup chodce na signál "Stůj"	noc, s veřejným osvětlením, nezhoršená
9	Náchodská u BČ Luk Oil	16.8.2012	13:45	chodcem	nezaviněná řidičem	nezjišťován	osobní vozidlo	1 x lehké	muž	dobrý	zmatené, zbrklé, nerozhodné jednání	přecházení těsně před/za vozidlem v zastávce	den, nezhoršená
9	Tupolevova u zastávky MHD "Fryčovická"	12.9.2012	21:00	řidičem motorového vozidla	nedání přednosti chodci na vyznačeném přechodu	ne	osobní vozidlo	1 x těžké	muž	dobrý	správné, přiměřené	přecházení po vyznačeném přechodu	noc, s veřejným osvětlením, zhoršená (mlha, sníh, déšť)
9	Cukrovarská u svo č. 906350	17.9.2012	20:05	řidičem motorového vozidla	řidič se plně nevěnoval řízení vozidla	ne	osobní vozidlo	1 x těžké	žena	nezjištěno	žádné z uvedených	přecházení mimo přechod	noc, s veřejným osvětlením, nezhoršená
9	Prosecká - Lovosická	21.9.2012	11:15	řidičem motorového vozidla	nedání přednosti chodci na vyznačeném přechodu	ne	osobní vozidlo	2 x lehké	1 x žena, 1 x chlapec	nezjištěno	žádné z uvedených	jiná situace	den, nezhoršená
9	Poděbradská 550/117	24.9.2012	15:28	chodcem	nezaviněná řidičem	nezjišťován	osobní vozidlo	bez zranění	nezjištěn, utekl	nezjištěno	žádné z uvedených	jiná situace	den, nezhoršená

Praha	místo nehody	datum	čas	zavinění nehody	příčina nehody	alkohol u viníka na místě	druh vozidla	následky u chodce	chodec	stav chodce	chování chodce	situace v místě nehody	viditelnost
9	Českobrodská 3	26.9.2012	7:25	řidičem motorového vozidla	nedání přednosti chodci na vyznačeném přechodu	ne	osobní vozidlo	1 x lehké	žena	dobrý	správné, přiměřené	přecházení po vyznačeném přechodu	den, nezhoršená
9	Na Vyhlídce 305	3.10.2012	18:50	chodcem	nezaviněná řidičem	nezjišťován	osobní vozidlo	1 x lehké	dítě (do 15 let)	dobrý	správné, přiměřené	vstup do vozovky v blízkosti přechodu	noc, s veřejným osvětlením, nezhoršená
9	Novovysočanská 551	13.10.2012	5:00	chodcem	nezaviněná řidičem	nezjišťován	nezjištěno, řidič ujel	1 x lehké	muž	nezjištěno	náhlý vstup do vozovky z chodníku, krajnice	přecházení mimo přechod	noc, s veřejným osvětlením, nezhoršená
9	U Skládky 1469	23.10.2012	8:40	řidičem motorového vozidla	nesprávné otáčení nebo couvání	nezjišťován	nezjištěno, řidič ujel	1 x lehké	žena	dobrý	náhlý vstup do vozovky z chodníku, krajnice	přecházení mimo přechod	den, nezhoršená
9	Freyova - Na Břehu	25.10.2012	16:37	řidičem motorového vozidla	nedání přednosti při odbočování vlevo	ne	osobní vozidlo	1 x lehké	žena	dobrý	správné, přiměřené	jiná situace	den, nezhoršená
9	Novovysočanská - Spojovací	26.10.2012	20:46	řidičem motorového vozidla	nedání přednosti chodci na vyznačeném přechodu	ne	osobní vozidlo	1 x těžké	muž	pod vlivem alkoholu , nad 1 ‰	správné, přiměřené	přecházení na signál "Volno"	noc, s veřejným osvětlením, zhoršená (mlha, sníh, déšť)
9	Záležanská 1559/0	1.11.2012	15:00	řidičem motorového vozidla	řidič se plně nevěnoval řízení vozidla	nezjišťován	osobní vozidlo	1 x lehké	žena	dobrý	žádné z uvedených	jiná situace	den, nezhoršená
9	Litoměřická 213	2.11.2012	18:10	řidičem motorového vozidla	nedání přednosti chodci na vyznačeném přechodu	ne	osobní vozidlo	1 x těžké	muž	dobrý	správné, přiměřené	přecházení po vyznačeném přechodu	noc, s veřejným osvětlením, nezhoršená
9	Bratří Venclíků 1139	14.11.2012	16:05	chodcem	nezaviněná řidičem	ne	osobní vozidlo	bez zranění	dítě (do 15 let)	nepozornost, roztržitost	náraz do vozidla z boku	jiná situace	den, zhoršená (svítání, soumrak)
9	Sokolovská - Kolbenova - Freyova	15.11.2012	15:50	chodcem	nezaviněná řidičem	nezjišťován	osobní vozidlo	1 x lehké	dítě (do 15 let)	nepozornost, roztržitost	žádné z uvedených	vstup chodce na signál "Stůj"	den, nezhoršená
9	Slavětinská 175	16.11.2012	16:30	řidičem motorového vozidla	řidič se plně nevěnoval řízení vozidla	ne	osobní vozidlo	bez zranění	muž	nezjištěno	žádné z uvedených	jiná situace	noc, s veřejným osvětlením, nezhoršená

Praha	místo nehody	datum	čas	zavinění nehody	příčina nehody	alkohol u viníka na místě	druh vozidla	následky u chodce	chodec	stav chodce	chování chodce	situace v místě nehody	viditelnost
9	Teplická 458	20.11.2012	18:45	řidičem motorového vozidla	nedání přednosti chodci na vyznačeném přechodu	ne	osobní vozidlo	1 x těžké	muž	dobrý	správné, přiměřené	přecházení po vyznačeném přechodu	noc, s veřejným osvětlením, nezhoršená
9	Spojovací - Koněvova - Českobrodská	27.11.2012	6:25	chodcem	nezaviněná řidičem	ne	osobní vozidlo	1 x lehké	žena	dobrý	náhlý vstup do vozovky z chodníku, krajnice	vstup chodce na signál "Stůj"	den, nezhoršená
9	Starokolínská u svo č. 912819	29.11.2012	21:50	řidičem motorového vozidla	řidič se plně nevěnoval řízení vozidla	ne	osobní vozidlo	1 x těžké	muž	nepozornost, roztržitost	náhlý vstup do vozovky z chodníku, krajnice	jiná situace	noc, s veřejným osvětlením, zhoršená (mlha, sníh, déšť)
9	Poděbradská 896	1.12.2012	6:10	chodcem	nezaviněná řidičem	Ano, nad 1,5 ‰	tramvaj	1 x lehké	žena	pod vlivem alkoholu , nad 1 ‰	správné, přiměřené	jiná situace	den, nezhoršená
9	Kostecká - U Červeného mlýna	4.12.2012	16:33	řidičem motorového vozidla	nedání přednosti chodci na vyznačeném přechodu	ne	osobní vozidlo	1 x lehké	žena	dobrý	náhlý vstup do vozovky z chodníku, krajnice	přecházení po vyznačeném přechodu	noc, s veřejným osvětlením, nezhoršená
9	Cíglerova 1138	4.12.2012	21:20	chodcem	nezaviněná řidičem	nezjišťován	osobní vozidlo	1 x lehké	muž	nezjištěno	žádné z uvedených	přecházení mimo přechod	noc, s veřejným osvětlením, nezhoršená
9	Kolbenova 893	6.12.2012	10:30	řidičem motorového vozidla	nedodržení bezpečné vzdálenosti za vozidlem	ne	osobní vozidlo	bez zranění	muž	dobrý	správné, přiměřené	přecházení po vyznačeném přechodu	den, zhoršená (mlha, sněžení, déšť)
9	Běluňská - Chodovická	21.11.2012	17:00	řidičem motorového vozidla	řidič se plně nevěnoval řízení vozidla	nezjišťován	osobní vozidlo	1 x těžké	žena	dobrý	správné, přiměřené	chůze, stání na chodníku	den, nezhoršená
9	Mladoboleslavská u svo č. 902051	9.12.2012	16:17	chodcem	nezaviněná řidičem	nezjišťován	nákladní vozidlo	1 x lehké	dítě (do 15 let)	nepozornost, roztržitost	náhlý vstup do vozovky z chodníku, krajnice	přecházení po vyznačeném přechodu	noc, s veřejným osvětlením, zhoršená (mlha, sníh, déšť)
9	Náchodská - Komárovská	11.12.2012	18:44	řidičem motorového vozidla	nedání přednosti chodci na vyznačeném přechodu	ne	osobní vozidlo	1 x lehké	muž	dobrý	správné, přiměřené	přecházení po vyznačeném přechodu	noc, s veřejným osvětlením, nezhoršená
9	Poděbradská - Freyova	12.12.2012	7:23	chodcem	nezaviněná řidičem	nezjišťován	osobní vozidlo	1 x lehké	dítě (do 15 let)	dobrý	náhlý vstup do vozovky z nástupního ostrůvku	vstup chodce na signál "Stůj"	den, nezhoršená

Praha	místo nehody	datum	čas	zavinění nehody	příčina nehody	alkohol u viníka na místě	druh vozidla	následky u chodce	chodec	stav chodce	chování chodce	situace v místě nehody	viditelnost
9	Schoellerova u zastávky MHD "Krytalová"	14.12.2012	14:50	chodcem	nezaviněná řidičem	ne	osobní vozidlo	1 x lehké	dítě (do 15 let)	dobrý	náraz do vozidla z boku	přecházení mimo přechod	den, nezhoršená
9	Česobrodská 65	14.12.2012	19:00	chodcem	nezaviněná řidičem	ne	osobní vozidlo	1 x lehké	dítě (do 15 let)	dobrý	náhlý vstup do vozovky z chodníku, krajnice	přecházení mimo přechod	noc, s veřejným osvětlením, nezhoršená
9	Veselská na parkovišti OC Letňany	16.12.2012	17:20	řidičem motorového vozidla	nesprávné otáčení nebo couvání	ne	osobní vozidlo	1 x lehké	muž	dobrý	správné, přiměřené	jiná situace	noc, s veřejným osvětlením, zhoršená (mlha, sníh, déšť)
9	Tupolevova u svo č. 920339	16.12.2012	18:00	řidičem motorového vozidla	nedání přednosti chodci na vyznačeném přechodu	ne	osobní vozidlo	1 x lehké	muž	dobrý	správné, přiměřené	přecházení po vyznačeném přechodu	noc, s veřejným osvětlením, nezhoršená
9	Českomoravská - Klečákova	24.12.2012	10:30	řidičem motorového vozidla	nepřízpůsobení rychlosti hustotě provozu	ne	osobní vozidlo	bez zranění	muž	dobrý	žádné z uvedených	přecházení po vyznačeném přechodu	den, nezhoršená
9	Průmyslová - Ke Kablu	11.7.2012	7:30	řidičem motorového vozidla	nedání přednosti chodci na vyznačeném přechodu	ne	nákladní vozidlo s návěsem	1 x lehké	žena	dobrý	správné, přiměřené	přecházení na signál "Volno"	den, nezhoršená
9	Za Černým mostem u svo č. 920438	21.9.2012	17:15	řidičem motorového vozidla	řidič se plně nevěnoval řízení vozidla	ne	osobní vozidlo	1 x lehké	muž	pod vlivem alkoholu , do 1 %	náhlá změna směru chůze	přecházení mimo přechod	den, nezhoršená
10	Žernovská 6	21.2.2012	13:35	řidičem motorového vozidla	nesprávné otáčení nebo couvání	ne	osobní vozidlo	bez zranění	žena	nezjištěno	žádné z uvedených	jiná situace	den, nezhoršená
10	K Dálnici u svo č. 591324	25.6.2012	19:30	chodcem	nezaviněná řidičem	nezjišťován	osobní vozidlo	1 x těžké	dítě (do 15 let)	nepozornost, roztržitost	náhlý vstup do vozovky z chodníku, krajnice	jiná situace	den, zhoršená (mlha, sněžení, déšť)
10	Kubánské náměstí 1319	24.7.2012	9:00	řidičem motorového vozidla	nedání přednosti chodci na vyznačeném přechodu	ne	osobní vozidlo	1 x lehké	žena	dobrý	správné, přiměřené	přecházení na signál "Volno"	den, nezhoršená
10	Čermokostecká 6	21.9.2012	11:15	řidičem motorového vozidla	nesprávné otáčení nebo couvání	ne	osobní vozidlo	1 x lehké	muž	dobrý	správné, přiměřené	přecházení po vyznačeném přechodu	den, nezhoršená

Praha	místo nehody	datum	čas	zavinění nehody	příčina nehody	alkohol u viníka na místě	druh vozidla	následky u chodce	chodec	stav chodce	chování chodce	situace v místě nehody	viditelnost
10	Chodovská - Bohdalecká - U Plynárny	1.10.2012	11:10	řidičem motorového vozidla	nedání přednosti chodci na vyznačeném přechodu	ne	osobní vozidlo	1 x lehké	muž	dobrý	správné, přiměřené	přecházení na signál "Volno"	den, nezhoršená
10	Korunní 106	1.3.2012	15:45	řidičem motorového vozidla	nedání přednosti chodci na vyznačeném přechodu	ne	osobní vozidlo	1 x lehké	žena	nezjištěno	správné, přiměřené	přecházení po vyznačeném přechodu	den, nezhoršená
10	Bečovská - V Vílkám	8.11.2012	15:15	chodcem	nezaviněná řidičem	ne	osobní vozidlo	bez zranění	muž	dobrý	náraz do vozidla z boku	chůze po nesprávné straně	den, nezhoršená
10	Bohdalecká u svo č. 001691	20.12.2012	6:45	řidičem motorového vozidla	nepřízpůsobení rychlosti viditelnosti	ne	osobní vozidlo	1 x těžké	muž	dobrý	správné, přiměřené	přecházení mimo přechod	den, zhoršená (mlha, sněžení, déšť)
10	Milánská u svo č. 012220	1.1.2012	17:05	řidičem motorového vozidla	nedání přednosti chodci na vyznačeném přechodu	ne	osobní vozidlo	1 x lehké	dítě (do 15 let)	dobrý	správné, přiměřené	přecházení po vyznačeném přechodu	noc, s veřejným osvětlením, nezhoršená
10	Přátelství 135	5.1.2012	18:50	řidičem motorového vozidla	nedání přednosti chodci na vyznačeném přechodu	ne	osobní vozidlo	1 x lehké	1 x muž, 1 x žena	nezjištěno	žádné z uvedených	jiná situace	noc, s veřejným osvětlením, nezhoršená
10	Na Hroudě 1279	10.1.2012	17:45	chodcem	nezaviněná řidičem	nezjišťován	nezjištěno, řidič ujel	1 x těžké	dítě (do 15 let)	nepozornost, roztržitost	náhlý vstup do vozovky z chodníku, krajnice	přecházení těsně před/za parkujícím vozidlem	noc, s veřejným osvětlením, nezhoršená
10	Černokostecká 1473/117	13.1.2012	18:38	řidičem motorového vozidla	nedání přednosti chodci na vyznačeném přechodu	ne	osobní vozidlo	1 x lehké	muž	pod vlivem alkoholu , do 1 ‰	správné, přiměřené	přecházení po vyznačeném přechodu	noc, s veřejným osvětlením, nezhoršená
10	Černokostecká 937	16.1.2012	7:14	chodcem	nezaviněná řidičem	ne	osobní vozidlo	1 x lehké	muž	nepozornost, roztržitost	náhlý vstup do vozovky z chodníku, krajnice	přecházení mimo přechod	den, nezhoršená
10	Švehlova 3125	25.1.2012	7:00	řidičem motorového vozidla	nedání přednosti chodci na vyznačeném přechodu	ne	osobní vozidlo	1 x lehké	muž	pod vlivem alkoholu , do 1 ‰	správné, přiměřené	přecházení po vyznačeném přechodu	noc, s veřejným osvětlením, nezhoršená
10	Vršovická - Bělocerkevská	27.1.2012	9:25	řidičem motorového vozidla	nedání přednosti chodci na vyznačeném přechodu	nezjišťován	nezjištěno, řidič ujel	1 x lehké	muž	dobrý	správné, přiměřené	přecházení na signál "Volno"	den, nezhoršená

Praha	místo nehody	datum	čas	zavinění nehody	příčina nehody	alkohol u viníka na místě	druh vozidla	následky u chodce	chodec	stav chodce	chování chodce	situace v místě nehody	viditelnost
10	Počernická u zastávky MHD "Sídliště Malešice"	30.1.2012	14:50	chodcem	nezaviněná řidičem	nezjišťován	osobní vozidlo	1 x lehké	dítě (do 15 let)	nepozornost, roztržitost	náraz do vozidla z boku	přecházení mimo přechod	den, nezhoršená
10	Petrohradská 22/388	30.1.2012	18:35	řidičem motorového vozidla	řidič se plně nevěnoval řízení vozidla	nezjišťován	nezjištěno, řidič ujel	1 x lehké	muž	dobrý	správné, přiměřené	jiná situace	noc, s veřejným osvětlením, nezhoršená
10	Kutnohorská - Parková	3.2.2012	10:25	řidičem motorového vozidla	nedání přednosti chodci na vyznačeném přechodu	ne	osobní vozidlo	1 x lehké	žena	dobrý	správné, přiměřené	přecházení po vyznačeném přechodu	den, nezhoršená
10	U Slavie - Vladivostocká	4.2.2012	5:45	řidičem motorového vozidla	nedání přednosti chodci na vyznačeném přechodu	nezjišťován	nezjištěno, řidič ujel	1 x lehké	žena	dobrý	správné, přiměřené	přecházení po vyznačeném přechodu	noc, s veřejným osvětlením, nezhoršená
10	Bělocerkevská 1037	1.1.2012	23:30	řidičem motorového vozidla	řidič se plně nevěnoval řízení vozidla	nezjišťován	nezjištěno, řidič ujel	1 x těžké	muž	pod vlivem alkoholu , nad 1 ‰	správné, přiměřené	přecházení mimo přechod	noc, s veřejným osvětlením, nezhoršená
10	Plukovníka Mráze u svo č. 008048	12.2.2012	2:10	řidičem motorového vozidla	nezvládnutí řízení vozidla	Ano, nad 1,5 ‰	osobní vozidlo	1 x těžké	muž	nezjištěno	žádné z uvedených	jiná situace	noc, s veřejným osvětlením, nezhoršená
10	Počernická 368/61	16.2.2012	13:25	řidičem motorového vozidla	nesprávné otáčení nebo couvání	ne	nákladní vozidlo	1 x těžké	žena	dobrý	správné, přiměřené	chůze, stání na chodníku	den, nezhoršená
10	Švehlova 3125 u svo č. 007597	23.2.2012	7:55	chodcem	nezaviněná řidičem	ne	tramvaj	1 x lehké	žena	dobrý	zmatené, zbrklé, nerozhodné jednání	jiná situace	den, nezhoršená
10	Vladivostocká u svo č. 002183	13.3.2012	11:45	chodcem	nezaviněná řidičem	nezjišťován	osobní vozidlo	1 x lehké	dítě (do 15 let)	nepozornost, roztržitost	špatný odhad vzdálenosti a rychlosti vozidla	přecházení po vyznačeném přechodu	den, nezhoršená
10	Švehlova u zastávky MHD "Zahradní město"	14.3.2012	0:25	řidičem motorového vozidla	řidič se plně nevěnoval řízení vozidla	nezjišťován	nezjištěno, řidič ujel	1 x lehké	muž	pod vlivem alkoholu , nad 1 ‰	náhly vstup do vozovky z chodníku, krajnice	přecházení mimo přechod	noc, s veřejným osvětlením, nezhoršená
10	Počernická 464	19.3.2012	13:54	chodcem	nezaviněná řidičem	ne	osobní vozidlo	bez zranění	muž	nepozornost, roztržitost	náhly vstup do vozovky z chodníku, krajnice	přecházení těsně před/za parkujícím vozidlem	den, nezhoršená

Praha	místo nehody	datum	čas	zavinění nehody	příčina nehody	alkohol u viníka na místě	druh vozidla	následky u chodce	chodec	stav chodce	chování chodce	situace v místě nehody	viditelnost
10	Černokostelecká u svo č. 005539	21.3.2012	15:35	chodcem	nezaviněná řidičem	nezjišťován	jízdní kolo	1 x těžké	dítě (do 15 let)	nepozornost, roztržitost	špatný odhad vzdálenosti a rychlosti vozidla	přecházení těsně před/za vozidlem v zastávce	den, nezhoršená
10	K Horkám u zastávky MHD "Hostivařské náměstí"	21.3.2012	16:00	chodcem	nezaviněná řidičem	nezjišťován	osobní vozidlo	1 x lehké	dítě (do 15 let)	nepozornost, roztržitost	náhlý vstup do vozovky z chodníku, krajnice	přecházení mimo přechod	den, nezhoršená
10	Ruská - Norská	21.3.2012	16:55	chodcem	nezaviněná řidičem	nezjišťován	osobní vozidlo	bez zranění	nezjištěn, utekl	nezjištěno	žádné z uvedených	jiná situace	den, nezhoršená
10	Švehlova u zastávky MHD "Zahradní město"	22.3.2012	16:40	chodcem	nezaviněná řidičem	nezjišťován	tramvaj	bez zranění	nezjištěn, utekl	nezjištěno	žádné z uvedených	jiná situace	den, nezhoršená
10	Jabloňová 2137/13	2.4.2012	8:40	řidičem motorového vozidla	nedání přednosti chodci na vyznačeném přechodu	ne	osobní vozidlo	1 x lehké	muž	dobrý	správné, přiměřené	přecházení po vyznačeném přechodu	den, nezhoršená
10	Pražská 575/14	25.4.2012	13:40	chodcem	nezaviněná řidičem	nezjišťován	osobní vozidlo	1 x lehké	dítě (do 15 let)	nepozornost, roztržitost	náraz do vozidla z boku	přecházení mimo přechod	den, nezhoršená
10	Na Třebešíně 2299	27.4.2012	7:30	řidičem motorového vozidla	řidič se plně nevěnoval řízení vozidla	ne	osobní vozidlo	1 x těžké	muž	nepozornost, roztržitost	náhlý vstup do vozovky z chodníku, krajnice	přecházení mimo přechod	den, nezhoršená
10	Bělocerkevská 583	11.5.2012	14:05	řidičem motorového vozidla	nedání přednosti chodci na vyznačeném přechodu	nezjišťován	nezjištěno, řidič ujel	1 x lehké	žena	dobrý	správné, přiměřené	přecházení na signál "Volno"	den, nezhoršená
10	Černokostelecká u svo č. 005489	17.5.2012	12:54	řidičem motorového vozidla	nedání přednosti chodci na vyznačeném přechodu	ne	osobní vozidlo	1 x lehké	muž	dobrý	správné, přiměřené	přecházení po vyznačeném přechodu	den, nezhoršená
10	Švehlova u zastávky MHD "Zahradní město"	24.5.2012	7:20	chodcem	nezaviněná řidičem	nezjišťován	osobní vozidlo	1 x lehké	žena	dobrý	správné, přiměřené	vstup chodce na signál "Stůj"	den, nezhoršená
10	Přátelství 45	26.5.2012	3:50	řidičem motorového vozidla	řidič se plně nevěnoval řízení vozidla	nezjišťován	nezjištěno, řidič ujel	1 x lehké	muž	pod vlivem alkoholu , nad 1 ‰	správné, přiměřené	přecházení mimo přechod	den, nezhoršená

Praha	místo nehody	datum	čas	zavinění nehody	příčina nehody	alkohol u viníka na místě	druh vozidla	následky u chodce	chodec	stav chodce	chování chodce	situace v místě nehody	viditelnost
10	V Olšínách u svo č. 000069	30.5.2012	13:10	řidičem motorového vozidla	nedání přednosti chodci na vyznačeném přechodu	ne	osobní vozidlo	2 x lehké	1 x muž, 1 x žena	nezjištěno	žádné z uvedených	jiná situace	den, nezhoršená
10	U Slavie - Vršovická	31.5.2012	12:12	chodcem	nezaviněná řidičem	ne	osobní vozidlo	1 x lehké	žena	dobrý	náhlá změna směru chůze	vstup chodce na signál "Stůj"	den, nezhoršená
10	Švehlova u svo č. 007505	31.5.2012	15:50	řidičem motorového vozidla	řidič se plně nevěnoval řízení vozidla	ne	osobní vozidlo	1 x těžké	žena	nepozornost, roztržitost	špatný odhad vzdálenosti a rychlosti vozidla	přecházení mimo přechod	den, nezhoršená
10	Moskevská u svo č. 001674	14.6.2012	15:30	řidičem motorového vozidla	nedání přednosti chodci na vyznačeném přechodu	ne	osobní vozidlo	1 x lehké	žena	dobrý	správné, přiměřené	přecházení po vyznačeném přechodu	den, nezhoršená
10	Úvalská 3186	25.6.2012	13:20	řidičem motorového vozidla	nedání přednosti chodci na vyznačeném přechodu	ne	osobní vozidlo	1 x těžké	dítě (do 15 let)	dobrý	správné, přiměřené	přecházení po vyznačeném přechodu	den, nezhoršená
10	Práčská 228	27.6.2012	11:55	řidičem motorového vozidla	řidič se plně nevěnoval řízení vozidla	nezjišťován	nezjištěno, řidič ujel	1 x lehké	dítě (do 15 let)	nezjištěno	žádné z uvedených	přecházení mimo přechod	den, nezhoršená
10	Bohdalecká u svo č. 001693	12.7.2012	16:40	řidičem motorového vozidla	nepřizpůsobení rychlosti hustotě provozu	ne	osobní vozidlo	1 x lehké	žena	dobrý	správné, přiměřené	přecházení po vyznačeném přechodu	den, zhoršená (mlha, sněžení, déšť)
10	Práčská, výjezd z parkoviště OC Interspar	30.7.2012	18:10	řidičem motorového vozidla	nedání přednosti chodci na vyznačeném přechodu	ne	osobní vozidlo	1 x těžké	muž	dobrý	správné, přiměřené	přecházení po vyznačeném přechodu	den, nezhoršená
10	Čermokostecká u svo č. 005429	1.8.2012	14:00	řidičem nemotorového vozidla	řidič se plně nevěnoval řízení vozidla	ne	jízdní kolo	1 x lehké	dívka	dobrý	správné, přiměřené	přecházení po vyznačeném přechodu	den, nezhoršená
10	V Korytech u svo č. 013777	2.8.2012	13:50	chodcem	nezaviněná řidičem	ne	osobní vozidlo	1 x lehké	muž	dobrý	správné, přiměřené	přecházení mimo přechod	den, nezhoršená
10	Moskevská 771	15.8.2012	17:55	řidičem motorového vozidla	nedání přednosti chodci na vyznačeném přechodu	ne	osobní vozidlo	1 x lehké	žena	dobrý	žádné z uvedených	přecházení po vyznačeném přechodu	den, nezhoršená

Praha	místo nehody	datum	čas	zavinění nehody	příčina nehody	alkohol u viníka na místě	druh vozidla	následky u chodce	chodec	stav chodce	chování chodce	situace v místě nehody	viditelnost
10	Přátelství - nám. Bratří Jandusů	16.8.2012	19:40	chodcem	nezaviněná řidičem	Ano, nad 1,5 ‰	osobní vozidlo	1 x lehké	muž	fyzická indispozice	náhlý vstup do vozovky z chodníku, krajnice	přecházení po vyznačeném přechodu	den, zhoršená (svítání, soumrak)
10	Průběžná u svo č. 018360	24.8.2012	7:15	řidičem motorového vozidla	nedodržení bezpečné vzdálenosti za vozidlem	ne	nákladní vozidlo	1 x těžké	žena	dobrý	správné, přiměřené	přecházení po vyznačeném přechodu	den, nezhoršená
10	Plukovníka Mráze - Horolezecká	6.9.2012	13:30	řidičem motorového vozidla	nedání přednosti chodci na vyznačeném přechodu	nezjišťován	osobní vozidlo	1 x lehké	žena	dobrý	správné, přiměřené	přecházení po vyznačeném přechodu	den, nezhoršená
10	Černokostelecká 937/6	7.9.2012	9:00	řidičem motorového vozidla	nedání přednosti chodci na vyznačeném přechodu	ne	osobní vozidlo	1 x těžké	žena	dobrý	správné, přiměřené	přecházení po vyznačeném přechodu	den, nezhoršená
10	Vinohradská 294	10.9.2012	16:20	řidičem motorového vozidla	nedání přednosti chodci na vyznačeném přechodu	ne	nákladní vozidlo	1 x lehké	muž	dobrý	správné, přiměřené	přecházení po vyznačeném přechodu	den, nezhoršená
10	Gutova 2403	11.9.2012	13:10	chodcem	nezaviněná řidičem	nezjišťován	osobní vozidlo	1 x lehké	dítě (do 15 let)	nepozornost, roztržitost	náraz do vozidla z boku	přecházení těsně před/za parkujícím vozidlem	den, nezhoršená
10	Švehlova u zastávky MHD "Hostivařská"	16.9.2012	13:18	řidičem nemotorového vozidla	řidič se plně nevěnoval řízení vozidla	ne	jízdní kolo	1 x lehké	žena	dobrý	správné, přiměřené	přecházení těsně před/za vozidlem v zastávce	den, nezhoršená
10	Moskevská 38	24.9.2012	13:10	řidičem nemotorového vozidla	jiný druh nepravného způsobu jízdy	nezjišťován	nezjištěno, řidič ujel	1 x lehké	žena	dobrý	správné, přiměřené	jiná situace	den, nezhoršená
10	Švehlova - Pražská	28.9.2012	13:40	řidičem motorového vozidla	nedání přednosti při přejíždění z pruhu do pruhu	ne	osobní vozidlo	3 x lehké	žena, 2 x dívka	nezjištěno	žádné z uvedených	jiná situace	den, nezhoršená
10	Archimédova u zastávky MHD "Wattova"	9.10.2012	20:37	chodcem	nezaviněná řidičem	nezjišťován	autobus	1 x lehké	muž	nezjištěno	žádné z uvedených	jiná situace	noc, s veřejným osvětlením, nezhoršená
10	Bohdalecká - Moskevská	17.10.2012	22:46	chodcem	nezaviněná řidičem	Ano, nad 1,5 ‰	osobní vozidlo	1 x lehké	žena	pod vlivem alkoholu, nad 1 ‰	náhlý vstup do vozovky z chodníku, krajnice	vstup chodce na signál "Stůj"	noc, s veřejným osvětlením, nezhoršená

Praha	místo nehody	datum	čas	zavinění nehody	příčina nehody	alkohol u viníka na místě	druh vozidla	následky u chodce	chodec	stav chodce	chování chodce	situace v místě nehody	viditelnost
10	Chodovská 1429	23.10.2012	18:20	chodcem	nezaviněná řidičem	ne	osobní vozidlo	1 x lehké	muž	nepozornost, roztržitost	náhlý vstup do vozovky z chodníku, krajnice	přecházení mimo přechod	noc, s veřejným osvětlením, nezhoršená
10	Černokostelecká - Sazečská	24.10.2012	17:45	řidičem motorového vozidla	jízda na červenou	ne	nákladní vozidlo	1 x těžké	muž	dobrý	správné, přiměřené	přecházení na signál "Volno"	den, nezhoršená
10	U Slavie, parkoviště u Mc Donaldu	25.10.2012	11:45	řidičem motorového vozidla	nesprávné otáčení nebo couvání	ne	osobní vozidlo	1 x lehké	muž	dobrý	správné, přiměřené	jiná situace	den, nezhoršená
10	Vršovická - Petrohradská	28.10.2012	15:35	chodcem	nezaviněná řidičem	ne	tramvaj	1 x těžké	žena	dobrý	žádné z uvedených	vstup chodce na signál "Stůj"	den, nezhoršená
10	Hornoměřcholupská u zastávky MHD "Na Křečku"	29.10.2012	18:55	chodcem	nezaviněná řidičem	Ano, nad 1,5 ‰	osobní vozidlo	1 x lehké	muž	pod vlivem alkoholu , nad 1 ‰	náhlá změna směru chůze	chůze po nesprávné straně	noc, s veřejným osvětlením, nezhoršená
10	U Slavie - Vladivostocká	12.11.2012	13:50	chodcem	nezaviněná řidičem	nezjišťován	osobní vozidlo	1 x těžké	dítě (do 15 let)	nepozornost, roztržitost	špatný odhad vzdálenosti a rychlosti vozidla	přecházení mimo přechod	den, nezhoršená
10	Štěrboholská - V Chotejně	14.11.2012	7:55	řidičem motorového vozidla	nedání přednosti chodci na vyznačeném přechodu	nezjišťován	nezjištěno, řidič ujel	1 x lehké	žena	dobrý	správné, přiměřené	přecházení po vyznačeném přechodu	den, nezhoršená
10	Přátelství 342/132	17.11.2012	18:30	chodcem	nezaviněná řidičem	Ano, nad 1,5 ‰	osobní vozidlo	1 x lehké	muž	pod vlivem alkoholu , nad 1 ‰	náhlý vstup do vozovky z chodníku, krajnice	přecházení mimo přechod	noc, s veřejným osvětlením, nezhoršená
10	Ruská - Moskevská	28.11.2012	15:45	chodcem	nezaviněná řidičem	ne	osobní vozidlo	1 x lehké	dítě (do 15 let)	nepozornost, roztržitost	zmatené, zbrklé, nerozhodné jednání	vstup chodce na signál "Stůj"	den, zhoršená (mlha, sněžení, déšť)
10	Ruská 1024 u svo č. 000385	29.11.2012	18:25	řidičem motorového vozidla	nedání přednosti chodci na vyznačeném přechodu	ne	osobní vozidlo	usmrcen	muž	dobrý	správné, přiměřené	přecházení na signál "Volno"	noc, s veřejným osvětlením, zhoršená (mlha, sníh, déšť)
10	Archimédova - Rezlerova	29.11.2012	17:40	řidičem motorového vozidla	nedání přednosti chodci na vyznačeném přechodu	ne	osobní vozidlo	2 x lehké	1 x žena, 1 x chlapec	nezjištěno	žádné z uvedených	jiná situace	noc, s veřejným osvětlením, nezhoršená

Praha	místo nehody	datum	čas	zavinění nehody	příčina nehody	alkohol u viníka na místě	druh vozidla	následky u chodce	chodec	stav chodce	chování chodce	situace v místě nehody	viditelnost
10	Malešické náměstí 80	29.11.2012	16:05	řidičem motorového vozidla	nedání přednosti chodci na vyznačeném přechodu	ne	osobní vozidlo	1 x lehké	žena	dobrý	žádné z uvedených	přecházení po vyznačeném přechodu	noc, s veřejným osvětlením, zhoršená (mlha, sníh, déšť)
10	Na Padesátém - Vyžlovská	7.12.2012	8:00	řidičem motorového vozidla	řidič se plně nevěnoval řízení vozidla	ne	osobní vozidlo	1 x těžké	muž	dobrý	špatný odhad vzdálenosti a rychlosti vozidla	přecházení mimo přechod	den, nezhoršená
10	Vršovická u zastávky MHD "Kooh-i-noor"	7.12.2012	13:35	chodcem	nezaviněná řidičem	nezjišťován	osobní vozidlo	1 x lehké	muž	nezjištěno	náraz do vozidla z boku	přecházení mimo přechod	den, nezhoršená
10	Hornoměřcholupská u svo č. 008487	7.12.2012	16:20	řidičem motorového vozidla	nedání přednosti chodci na vyznačeném přechodu	ne	osobní vozidlo	1 x lehké	žena	dobrý	správné, přiměřené	přecházení po vyznačeném přechodu	noc, s veřejným osvětlením, nezhoršená
10	Vršovická - Karpatská	8.12.2012	6:13	chodcem	nezaviněná řidičem	Ano, nad 1,5 ‰	tramvaj	1 x lehké	žena	pod vlivem alkoholu , nad 1 ‰	náraz do vozidla z boku	přecházení mimo přechod	noc, s veřejným osvětlením, nezhoršená
10	Bělocerkevská 357/15	10.12.2012	9:15	řidičem motorového vozidla	nedání přednosti chodci na vyznačeném přechodu	ne	osobní vozidlo	1 x těžké	žena	dobrý	správné, přiměřené	přecházení po vyznačeném přechodu	den, nezhoršená
10	Vršovická 1288/92	12.12.2012	18:36	chodcem	nezaviněná řidičem	nezjišťován	osobní vozidlo s přívěsem	bez zranění	muž	nepozornost, roztržitost	zmatené, zbrklé, nerozhodné jednání	jiná situace	noc, s veřejným osvětlením, nezhoršená
10	Moskevská 363/33	13.12.2012	14:40	řidičem motorového vozidla	bezohledná, agresivní jízda	ne	osobní vozidlo	1 x lehké	žena	dobrý	správné, přiměřené	přecházení mimo přechod	den, nezhoršená
10	Litevská u svo č. 002098	15.12.2012	8:50	řidičem motorového vozidla	nepřízpůsobení rychlosti stavu vozovky	ne	osobní vozidlo	1 x lehké	muž	dobrý	správné, přiměřené	jiná situace	den, nezhoršená
10	Ruská u svo č. 000397	19.12.2012	0:00	chodcem	nezaviněná řidičem	Ano, od 1,0 ‰ do 1,5 ‰	osobní vozidlo	1 x lehké	muž	pod vlivem alkoholu , nad 1 ‰	zmatené, zbrklé, nerozhodné jednání	přecházení mimo přechod	noc, s veřejným osvětlením, nezhoršená
10	Počernická 415	21.12.2012	12:20	řidičem motorového vozidla	bezohledná, agresivní jízda	ne	osobní vozidlo	1 x lehké	žena	dobrý	správné, přiměřené	přecházení po vyznačeném přechodu	den, nezhoršená

Příloha č. 3 – Přehled nehod podle příčiny

Příčiny dopravních nehod; 2012, porovnání s rokem 2011		2011	2012	rozdíl	tj. v %
Nepřízpůsobení rychlosti	Nepřízpůsobení rychlosti	1209	1215	6	0,5%
	hustotě provozu	159	137	-22	-13,8%
	viditelnosti	11	2	-9	-81,8%
	vlastnostem vozidla a nákladu	123	113	-10	-8,1%
	stavu vozovky (náledí, výtluky, bláto, mokro apod.)	681	783	102	15,0%
	dopravně technickému stavu vozovky (zátáčka, klesání, šířka apod.)	189	161	-28	-14,8%
	překročení rychlosti předepsané pravidly	9	3	-6	-66,7%
	překročení rychlosti stanovené dopravní značkou	2	2	0	0,0%
	bočnímu, nárazovému větru	1	0	-1	-100,0%
	jiný druh nepřiměřené rychlosti	34	14	-20	-58,8%
Nesprávné předjíždění	Nesprávné předjíždění	127	86	-41	-32,3%
	předjíždění vpravo	12	5	-7	-58,3%
	předjíždění bez dostatečného bočního odstupu	7	4	-3	-42,9%
	předjíždění bez dostatečného rozhledu	1	0	-1	-100,0%
	při předjíždění došlo k ohrožení protijedoucího řidiče	7	8	1	14,3%
	při předjíždění došlo k ohrožení předjížděného řidiče	42	28	-14	-33,3%
	předjíždění vlevo vozidla odbočujícího vlevo	42	29	-13	-31,0%
	předjíždění v místech, kde je to zakázáno dopravní značkou	1	2	1	100,0%
	při předjíždění byla přejetá podélná čára souvislá	3	4	1	33,3%
	bránění v předjíždění	1	1	0	0,0%
	přehlédnutí již předjíždějícího souběžně jedoucího vozidla	6	3	-3	-50,0%
	jiný druh nesprávného předjíždění	5	2	-3	-60,0%

Nedání přednosti v jízdě	Nedání přednosti v jízdě	4162	4514	352	8,5%
	jízda na červené světlo	287	284	-3	-1,0%
	nedání přednosti proti příkazu dopravní značky "Stůj, dej přednost v jízdě"	164	150	-14	-8,5%
	nedání přednosti proti příkazu dopravní značky "Dej přednost v jízdě"	835	796	-39	-4,7%
	nedání přednosti vozidlu přijíždějícímu zprava	227	292	65	28,6%
	nedání přednosti při odbočování vlevo	524	576	52	9,9%
	nedání přednosti tramvaji, která odbočuje	5	1	-4	-80,0%
	nedání přednosti protijedoucímu vozidlu při objíždění překážky	4	4	0	0,0%
	nedání přednosti při zařazování do proudu jedoucích vozidel ze stanice, místa zastavení a stání	114	155	41	36,0%
	nedání přednosti při vjíždění na silnici	129	127	-2	-1,6%
	nedání přednosti při otáčení nebo couvání	256	555	299	116,8%
	nedání přednosti při přejíždění z pruhu do pruhu	1215	1182	-33	-2,7%
	nedání přednosti chodci na vyznačeném přechodu	206	215	9	4,4%
	nedání přednosti při odbočování vlevo souběžně jedoucímu vozidlu	171	164	-7	-4,1%
	jiné nedání přednosti	25	13	-12	-48,0%
Nesprávný způsob jízdy	Nesprávný způsob jízdy	10388	11290	902	8,7%
	jízda po nesprávné straně vozovky, vjetí do protisměru	169	162	-7	-4,1%
	vyhýbání bez dostatečné boční vůle	291	493	202	69,4%
	nedodržení bezpečné vzdálenosti za vozidlem	2845	3265	420	14,8%
	nesprávné otáčení nebo couvání	1011	961	-50	-4,9%
	chyby při udání směru jízdy	18	8	-10	-55,6%
	bezohledná, agresivní, neohleduplná jízda	16	9	-7	-43,8%
	náhlé bezdůvodné snížení rychlosti jízdy	18	11	-7	-38,9%

	řidič se plně nevěnoval řízení vozidla	2466	2333	-133	-5,4%
	samovolné rozjetí nezajištěného vozidla	157	188	31	19,7%
	vjetí na nezpevněnou krajnici	1	1	0	0,0%
	nezvládnutí řízení vozidla	354	457	103	29,1%
	jízda (vjetí) jednosměrnou ulicí, silnicí v protisměru	1	7	6	600,0%
	nehoda při provádění služebního zákroku	1	1	0	0,0%
	jiný druh nesprávného způsobu jízdy	3040	3394	354	11,6%
Technická závada vozidla	Technická závada vozidla	81	81	0	0,0%
	závada řízení	1	2	1	100,0%
	závada provozní brzdy	8	11	3	37,5%
	neúčinná nebo nefungující parkovací brzda	0	0	0	0,0%
	opotřebením běhounu pláště pod stanovenou mez	0	1	1	.
	defekt pneumatiky způsobený průrazem nebo náhlým únikem	6	2	-4	-66,7%
	nesprávné uložení nákladu	32	34	2	6,3%
	upadnutí, ztráta kola vozidla (i rezervního)	10	12	2	20,0%
	zablokování kol v důsledku mechanické závady (zadřený motor, převodovka, spadlý řetěz apod.)	0	1	1	.
	lom závěsu kola, pružiny	1	0	-1	-100,0%
	závada závěsu pro přívěs	2	1	-1	-50,0%
	utržená spojovací hřídel	0	0	0	0,0%
	jiná technická závada	21	17	-4	-19,0%